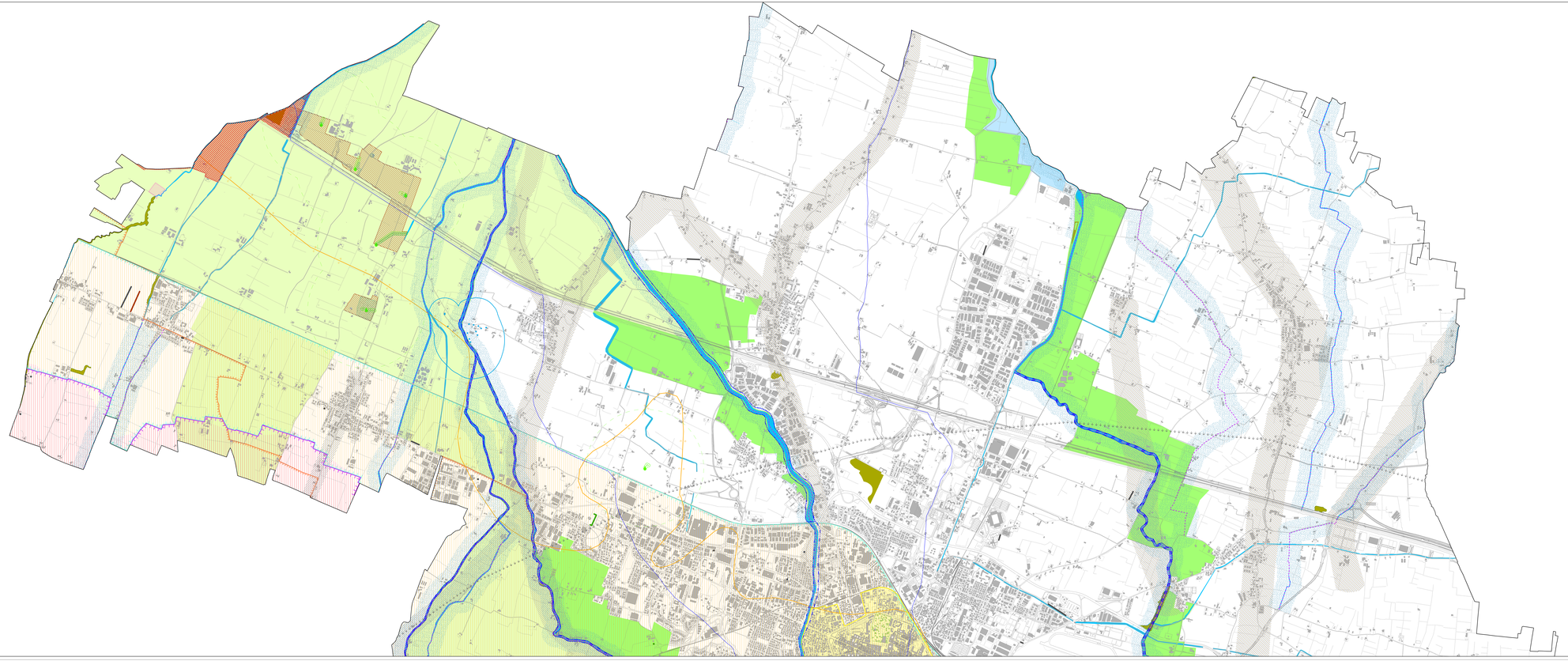

Beni soggetti a vincolo paesaggistico (PSC art. 2.2)

corsi d'acqua già vincolati ai sensi della L.431/85 ("Galasso")

fasce indicative di vicinia del vincolo "Galasso"

aree dichiarate di notevole interesse pubblico dal D.M. del 1 agosto 1985 ai sensi della L.1497/39 ("Galassini")

sistema forestale boschivo (PSC art. 2.3): boschi tutelati ape legis individuati dal PTCP

sistema forestale boschivo: integrazioni PSC

zone di interesse archeologico tutelate con provvedimento ministeriale

alberature di pregio tutelate ai sensi del D.lgs 42/04

Struttura del territorio e interesse naturalistico

zone di tutela di laghi, invasi e corsi d'acqua (PSC art.2.4): tutela assoluta e ordinaria

invasi ed alvei di laghi, bacini e corsi d'acqua (PSC art.2.5)

zone di particolare interesse paesaggistico ambientale (PSC art.2.6) individuate da PTCP

zone di particolare interesse paesaggistico ambientale: integrazioni PSC

dossi di pianura (PSC art.2.7)

siti facenti parte della Rete NATURA 2000 (PSC art.2.27):
D.G.R. n. 167/06 - SIC IT 4030017 Fontanile di Curte valle rio
SIC IT 4030021 rio radano e fontanili di fogliano e arsiia

aree di riequilibrio ecologico riconosciute dalla Regione (PSC art.2.36)

zone di tutela naturalistica (PSC art.2.8)

aree di rilevanza/aree di Riequilibrio Ecologico proposte per il riconoscimento regionale (PSC art.2.36)

aari naturalistiche esistenti e di progetto (PSC art.2.36)

Alberature di pregio (PSC art.2.9)

alberi e filari monumentali tutelati dalla Regione (rif. L.R. 2/77)

piante e filari monteroidi di tutela (PTCP)

alberature di pregio

Fasce PAI (PSC art.2.20 e segg.)

limite tra la fascia A e la fascia B

limite tra la fascia B e la fascia C

limite esterno della fascia C

Zone di tutela delle acque

fontanili, relative aree e zone di tutela / rispetto - aggiornati PSC (PSC art.2.35)

classi di infiltrazione potenziale comparativa (PSC art.2.35): alta, media, bassa

zone di protezione delle acque sotterranee nel territorio di pedecollina-pianura (PSC art.2.35): settori di ricarica A e B

zone vulnerabili da nitrati (PSC art.2.33)

pozzi ad uso acquedottistico: zone di tutela assoluta e di rispetto (PSC art. 2.34)

Zone di protezione dall'inquinamento luminoso (PSC art.2.43)

Zone ed elementi caratterizzati da dissesto idraulico (PSC art. 2.34)

aree coinvolgibili da fenomeni con pericolosità molto elevata Ee, elevata Eb, media e moderata Em

Sismica: classi degli effetti attesi (PSC art.2.40)

classe F - Area soggetta ad amplificazione per caratteristiche litologiche e a potenziale liquefazione

limite tra:
classe G - Area soggetta ad amplificazione per caratteristiche litologiche e a potenziali cedimenti
classe C - Area potenzialmente soggetta ad amplificazione per caratteristiche litologiche

città storica

territorio comunale

PSC
PIANO STRUTTURALE COMUNALE
DI REGGIO EMILIA

P7.1 Nord

Tutele paesaggistico ambientali

scala 1:10000

ADOTTATO DAL C.C. CON DELIBERA N. 101/14 DEL 04/04/2009
APPROVATO DAL C.C. CON DELIBERA N. 54/CC/05 DEL 04/04/2011

SINDACO
GRAZIANO DELRIO

ASSESSORE URBANISTICA ED EDILIZIA
UGO FERRARI

DIRETTORE DELLA
PIANIFICAZIONE URBANISTICA
Arch. Massimo Magnani

COORDINAMENTO GENERALE E PGP
Arch. Giuseppe Campos Venuti
PIANIFICAZIONE E QUALITÀ URBANA
Arch. Rudi Fallaci

CONSULENTE GENERALE
Prof. Arch. Giuseppe Campos Venuti

CONSULENTE URBANISTICO
TECHNOSPH Bologna
Arch. Rudi Fallaci

Équipe di pregettazione interna all'Amministrazione

Coordinamento urbanistico	Rita Ivi
Sistema territoriale e accordi territoriali	Marzia Veronesi
Sistema insediativo e Piano dei servizi	Annalaura Fornaciari
Piano dei Servizi	Paola Tamagnini
Sistema della mobilità urbanistiche	Paola Tacchi
Pregettazione esterna	Valeria Salmaso
Sistema naturale e ambientale - Natal	Luca Dall'Agata, Anna Pratesioni
Sistema ambientale	Cristina Ferretti, Anna Pratesioni
Gruppo di lavoro	Cristian Bardugo, Francesca Bassanini, Stella Ferrari, Maria Grazia Galaso, Giorgio Guarino, Cecilia Lirici, Elena Mazzoni, Giovanni Pellegrini
Percorsi amministrativo	Giuseppe Rubino, Giovanna Bonetti, Antonella Farinaccia, Patrizia Nocerino, Serena Pinati, Cristina Rabaioli, Giovanna Tamburini
Amministrazione dei urbanisti	Alessia Ladolfi
Elaborazione e gestione dati territoriali	Andrea Accorsi, Mariagela Tremiziani
Specifici approfondimenti pregettuali esterni con:	
Aree naturali e pari funzionali	Alex Pratesioni, Marzia Veronesi
Sistema insediativo storico	Giovanna Bonetti, Giovanni Pellegrini
Città storica	Massimo Magnani
Aree verdi	David Zinzi
Aree produttive commerciali	Rita Ivi
Energia rinnovabili, Ecoedilizia	Alex Landi/ecoPI
Regole per la trasformazione	Lorena Belli, Angela Calzolari
	Giovanni Rimbaldi, Luca Craig, Paolo Pellari, Damian Nicolini

Équipe di pregettazione esterna

Studi, ricerche e approfondimenti pregettuali	
Geologia	Maria Rosa Valdatta, Carlo Giacomini
Sistema di area vasta	Marco Cervesato
Analisi, proposte urbanistiche e normative	TECHNOSPH Bologna
	Rudi Fallaci
	Marco Pasi
	Barbara Nicolini
	Giovanni Bardugo
Piano Tematico della rete Ecolo	Carlo Quadelli con Enrico Valeeri
Sistema storico-architettonico e ambientale	Giovanni Leoni
	Chiara Candolfi, Giorgio Lugli, Giorgio Muzzioli
Sistema dell'offerta commerciale	Riccardo Tremiziani
Sistema produttivo	Giovanni Leoni, Cristina Sarra
Ambientazione acustica	Studio ARTA S.r.l.
Studi e ricerche	
Sistema eco-ecosanzio	Nomisma S.p.a.
Sistema di scala delle acque reflue	Università di Bologna - DICMAPI
Sistema di scala delle acque	Università di Bologna -
Studi geologici	Geologia S.r.l.
	Giovanni Lugli, Luigi Quinti, Alessandro Mazzoferri, Giampiero Tassi, Giorgio Campana
Analisi storica comunale delle aree soggette ai effetti locali	Giovanni Leoni
Studio sulla mobilità e sul sistema della rete Ecolo	Università di Parma, dipart. di ingegneria e architettura
	Carlo Quadelli con Andrea Olva
Studio sulla viabilità e il traffico dell'area sud	Studio ARTA
	Luigi Tartaro, Alfredo Brunzo, Antonio Lagogi
Output cartografici GIS	Filippo Pietrantoni
Percorsi di partecipazione e ascolto	
Laboratori e interviste	Studio ARTA
	Franca Orsetti Manzoian, Marco Brunzo, Luisa Sinni