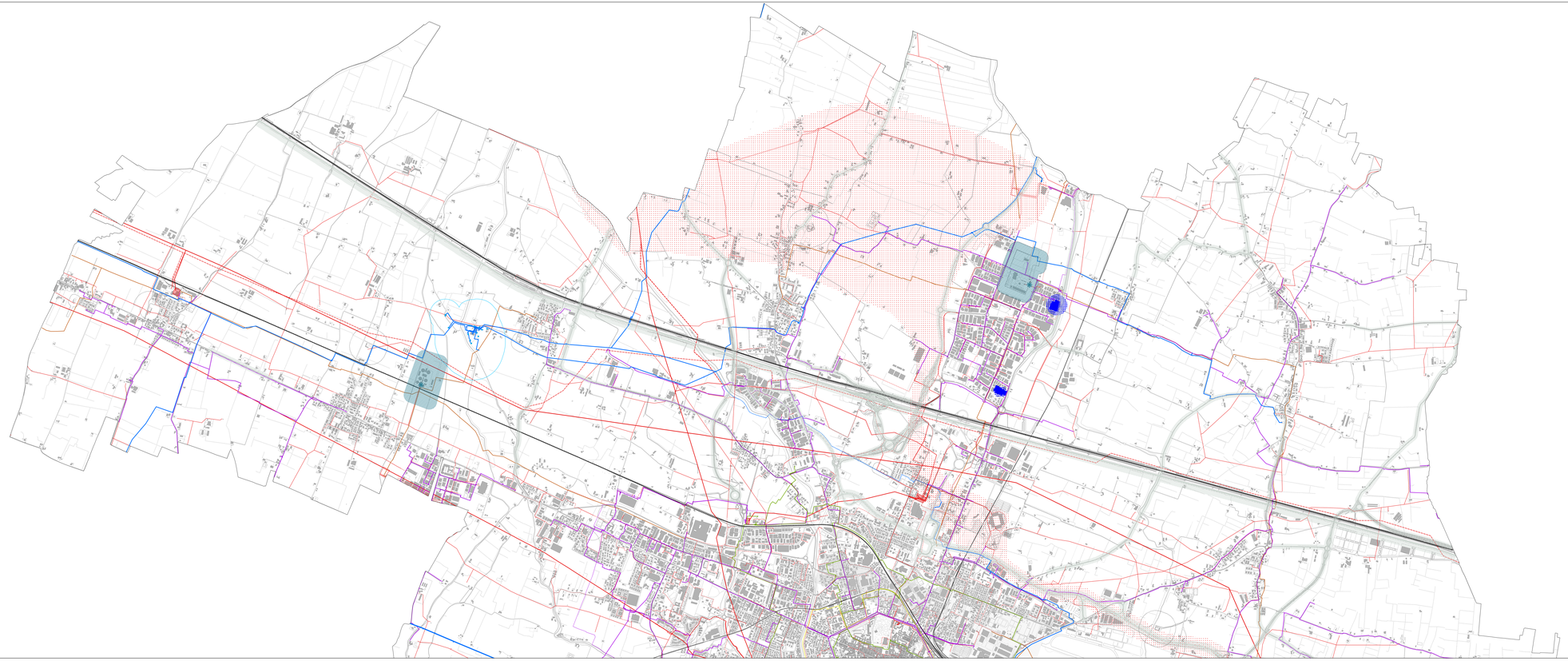

Depuratori

Localizzazione in fascia di rispetto assoluta con vincolo di inedificabilità in applicazione della delibertazione del Comitato interministeriale per la tutela delle acque dall'inquinamento del 4 febbraio 1977 e delle norme tecniche generali per la regolamentazione dell'insediamento e dell'esercizio degli impianti di fognatura e depurazione 1.2. Condizioni ambientali e aree di rispetto.

Punti di captazione acque ad uso umano (pozzi)

pozzi e fasce di rispetto individuate in applicazione del D. Lgs. 152/99 - art. 21 Disciplina delle aree di salvaguardia delle acque superficiali e sotterranee destinate al consumo umano.

Infrastrutture ferroviarie

AV-AC-RD

FS-RR-SD

ACT Reggio Emilia
ACT Scandiano Canossa

ferrovia/tramvia

Infrastrutture viarie

A - Autostrada

B - Strade extraurbane principali

C- Strade extraurbane secondarie

D - Strade urbane di scorrimento

Fascia di rispetto stradale

Classificazione della rete stradale ai sensi dell'art. 2.1 "Classificazione della strada-urbana" del Regolamento viario del Comune di Reggio Emilia (vol. 3.3) del Reggio 2010.

Determinazione delle fasce di rispetto (stabilite ai sensi dell'art. 2.1 "Fasce di pertinenza e di rispetto stradale- aree di indizione" del Regolamento viario del Comune di Reggio Emilia (vol. 3.3) del Reggio 2010.

Sistema adduzione gas naturale

Grado di rilevanza alissimo

Grado di rilevanza alto

Sistema adduzione acqua

Grado di rilevanza alto

Fascia di rispetto dell'acquedotto di progetto

Sistema del teleriscaldamento

Grado di rilevanza alto

Sistema fognario

Collettori con grado di rilevanza alto

Industrie a rischio di incidente rilevante ai sensi del D.Lgs. 334/99 e s.m.i.

Stabilimenti soggetti ad art. 6 e 7

Limite massimo di sviluppo delle aree di danno (come individuato PTCP adottato con Delibera n.92 del 26/11/08)

Linee elettriche

380kV - altissima tensione terna singola

132kV - alta tensione terna singola

132kV - alta tensione terna doppia, esistente e di progetto

132kV - alta tensione interrato

15kV - media tensione aerea o media tensione in cavo aereo

15kV - media tensione in cavo interrato

15kV - media tensione non aggiornata

Le fasce laterali di rispetto per gli elettrodotti andranno determinate secondo la metodologia approvata dal D.A. del 29 maggio 2008, Regione e Enelo regionale (delib.G.R.n. 1138/08)

Cabine primarie o stazioni AT e AAT

Esistenti

In progetto

Cabine primarie o stazioni AT e AAT

Corridoi di fattibilità nuove linee aeo tensione

Aeroporto

Zona A

Zona B

Zona C

Cimiteri

Fascia di rispetto

zone di rispetto previste al comma 1 dell'art. 57 del D.P.R. n. 285 del 1990 e dell'art. 338 del testo unico delle leggi sanitarie, aggiornate con regio decreto 27 luglio 1934, n. 1265, e s.m.i.

Città storica

Territorio comunale

PSC
PIANO STRUTTURALE COMUNALE
DI REGGIO EMILIA

P7.3 Nord
Vincoli infrastrutturali

scala 1:10000

ADOTTATO DAL C.C. CON DELIBERA N. 50 POT DEL 30/05/2009
APPROVATO DAL C.C. CON DELIBERA N. 70 POT DEL 29/04/2011

SINDACO
GRAZIANO DELRIO

ASSESSORE URBANISTICA ED EDILIZIA
LUCA PAGANI

DIRETTORE GENERALE
PIANIFICAZIONE STRATEGICA
Arch. Massimo Magnani

COORDINAMENTO GENERALE TECNICO
PIANIFICAZIONE STRATEGICA
PIANIFICAZIONE URBANISTICA
Ing. Maria Sergio

CONSULENTE GENERALE
Prof. Arch. Giuseppe Campos Venuti

CONSULENTE URBANISTICO
TECHNEDIP Bologna
Arch. Rudi Fallavi

Equipe di progettazione interna all'Amministrazione

Coordinamento urbanistico	Elisa Iori
Sistema territoriale e accordi territoriali	Morena Veronese
Sistema ambientale e Piano dei servizi	Cristina Ferretti, Ivana Ferretti
Piano del Verde	Rosa Tamagnini
Analisi delle proposte urbanistiche	Maria Bertani
Progettazione urbana	Valeria Spanò
Sistema naturale e ambientale - Verde	Luca Dall'Aglio, Anna Pontiroli
Sistema infrastrutture	Giovanni Ferretti, Elisa Ferretti
Gruppo di lavoro	Christian Baratagni, Francesca Bassoncini, Sofia Ferrari, Cristina Fiorini, Cristina Lanzi, Cecilia Lotti, Cecilia Lotti, Caterina Marchi, Martina Parmiggiani
Persona amministrativa	Claudia Bertolani, Deborah Dosoli , Antonella Fontanesi, Patrizia Nasciuti, Serena Pinelli, Cristina Romani, Francesca Vecchiatti
Amministrazione del urbanistico	Maria Lusanni
Elaborazione e gestione dati territoriali	Andrea Anzalchi, Mariapia Tentoniani
Specifici approfondimenti progettuali statunati con:	
Area nodo e poli funzionali	Alex Pratissoli, Morena Veronese
Area ferroviaria dismessa	Giovanni Ferretti, Rosa Tamagnini
Città storica	Massimo Magnani
Area nord	David Ghizzi
Area ex-Reggiana conservazioni	Luca Lotti
Gruppo Incomatrix - Ecoedilco	Anna Lambertucci
Regole per la trasformazione	Lorena Belli, Angela Cassano, Cecilia Bondavalli, Luca Cervi, Piano Rolari, Daniela Pecchini

Equipe di progettazione esterna

Studi, ricerche e approfondimenti progettuali	
Istituto	Maria Rosa Vittadini, Carlo Giacomini
Sistema di area nodo	Piero Cavalcoli
Analisi, proposte urbanistiche e normazione	Rudi Fallavi, Reggio Bologna Progetti
	Mauro Ferri
	Barbara Barzaghi
Piano Tematico della via Emilia	Carlo Gianotti con Enrico Nasoni
Sistema storico-architettonico e testimoniale	Chiara Cavallaro
	Chiara Cavallaro, Giorgio Lugli, Gioiella Mazzoli
Sistema dell'offerta commerciale	Riccardo Tinnirello
Sistema produttivo	Giovanni Ferretti, Elisa Serra
Zonizzazione acustica	Studio Alfa S.r.l.
Studi e ricerche	
Sistema socio-economico	Nomisma S.p.a.
Sistema di scolo delle acque reflue	Università di Bologna - DICTeCH
Sistema idrogeologico	Geotecnica Consulenze Associate S.r.l.
Studi geologici	Geologi S.r.l.
	Giorgio Gasperi, Luigi Zanini, Alessandro Rossi,Mirco Gnaiani, Giorgio Tosi, Giorgio Campana
Analisi storica comunale delle aree suscettibili di effetti locali	Giorgio Gasperi
Analisi sismica locale delle aree di Emilia	Università di Parma, Dipart. di Ingegneria e Architettura
Studi sulla viabilità e il traffico dell'area nord	Carlo Gianotti con Andrea Silva
Dotiput cartografici Rdf	Studio Alfa S.r.l.
	Luigi Torriani, Antonio Brunora, Antonio Ligabò
Percorsi di partecipazione e ascolto	Filippo Tamborini
Laboratori e interviste	Studio Alfa
	Franco Gilardi Bernardoni, Marco Brunel, Luisa Sinesi