



IMPIANTO AGRIVOLTAICO E OPERE DI CONNESSIONE

LA GIAROLA

POTENZA IMPIANTO 9,11 MWp - COMUNE DI REGGIO EMILIA (RE)

Proponente

ATLAS SOLAR 18 S.R.L

VIA ANDREUZZI 12 - 33100 UDINE (UD) - P.IVA: 03125930309 - PEC: atlassolar18@pec.it

Progettazione

Ing. Antonello Ruttilio

VIA R. ZANDONAI 4 – 44124 - FERRARA (FE) - P.IVA: 00522150382 – PEC: incico@pec.it

Tel.: +39 0532 202613 – email: a.ruttilio@incico.com



Titolo Elaborato

RELAZIONE PIANO PARTICELLARE DI ESPROPRIO

LIVELLO PROGETTAZIONE	CODICE ELABORATO	FILE NAME	DATA
DEFINITIVO	PD_REL12	24HRO110_PD_REL12.01-Relazione di esproprio.docx	25/11/2025

Revisioni

REV.	DATA	DESCRIZIONE	ESEGUITO	VERIFICATO	APPROVATO
0	21/10/24	EMISSIONE PER PERMITTING	ESC	LBO	ARU
1	19/12/24	EMISSIONE PER INTEGRAZIONE	ESC	LBO	ARU
2	24/11/25	EMISSIONE PER INTEGRAZIONE	FRO	EFE	ARU

Proponente	Progettista
	

RELAZIONE PIANO PARTICELLARE DI ESPROPRIO

INDICE

1. PREMESSA	1
2. LOCALIZZAZIONE INTERVENTO.....	1
3. DEFINIZIONE DI PIANO DI ESPROPRIO.....	3
4. ELENCO PARTICELLE CAVIDOTTO MT	5
4.1. LINEA A – Interconnessione a cabina primaria “Reggio Sud”	Errore. Il segnalibro non è definito.
4.2. LINEA B – Interconnessione a cabina secondaria esistente	5
5. ELENCO PARTICELLE CABINA DI SEZIONAMENTO.....	6

1. PREMESSA

La presente relazione redatta ai sensi dell'art. 31 del DPR n. 207/2010, riporta il Piano Particellare completo delle aree per cui si richiede l'apposizione del vincolo preordinato all'esproprio e la costituzione di servitù coattiva per i terreni su cui sono ubicate le opere connesse alla realizzazione dell'impianto agrivoltaico "La Giarola", associato alla proponente Società Atlas Solar 18 S.r.l.

2. LOCALIZZAZIONE INTERVENTO

All'interno del presente paragrafo sono riportate le informazioni relative alla localizzazione del sito di intervento. In particolare, l'area di interesse è collocata presso il comune di Reggio Emilia (RE).

Dalla nuova cabina di consegna dipartiranno due linee, le quali si attesteranno a:

- Cabina primaria, denominata "Reggio Sud" (LINEA A di colore blu in Figura 1). Nel percorso del cavidotto di interconnessione alla CP, verrà inoltre realizzato un collegamento in entra-esce sulla cabina di sezionamento denominata "784258 V. Frank" di nuova costruzione.
- Cabina secondaria (LINEA B di colore viola in Figura 1);

Le due linee, nella presente relazione, verranno denominate "LINEA A" per la cabina primaria e "LINEA B" per la cabina secondaria. Nella figura seguente si riporta la collocazione del sito su vista aerofotogrammetrica e in colori differenti le due linee di interconnessione.



Figura 1. Inquadramento impianto e interconnessione su ortofoto.



Figura 2. Inquadramento impianto e interconnessione su ortofoto – ingrandimento.

3. DEFINIZIONE DI PIANO DI ESPROPRIO

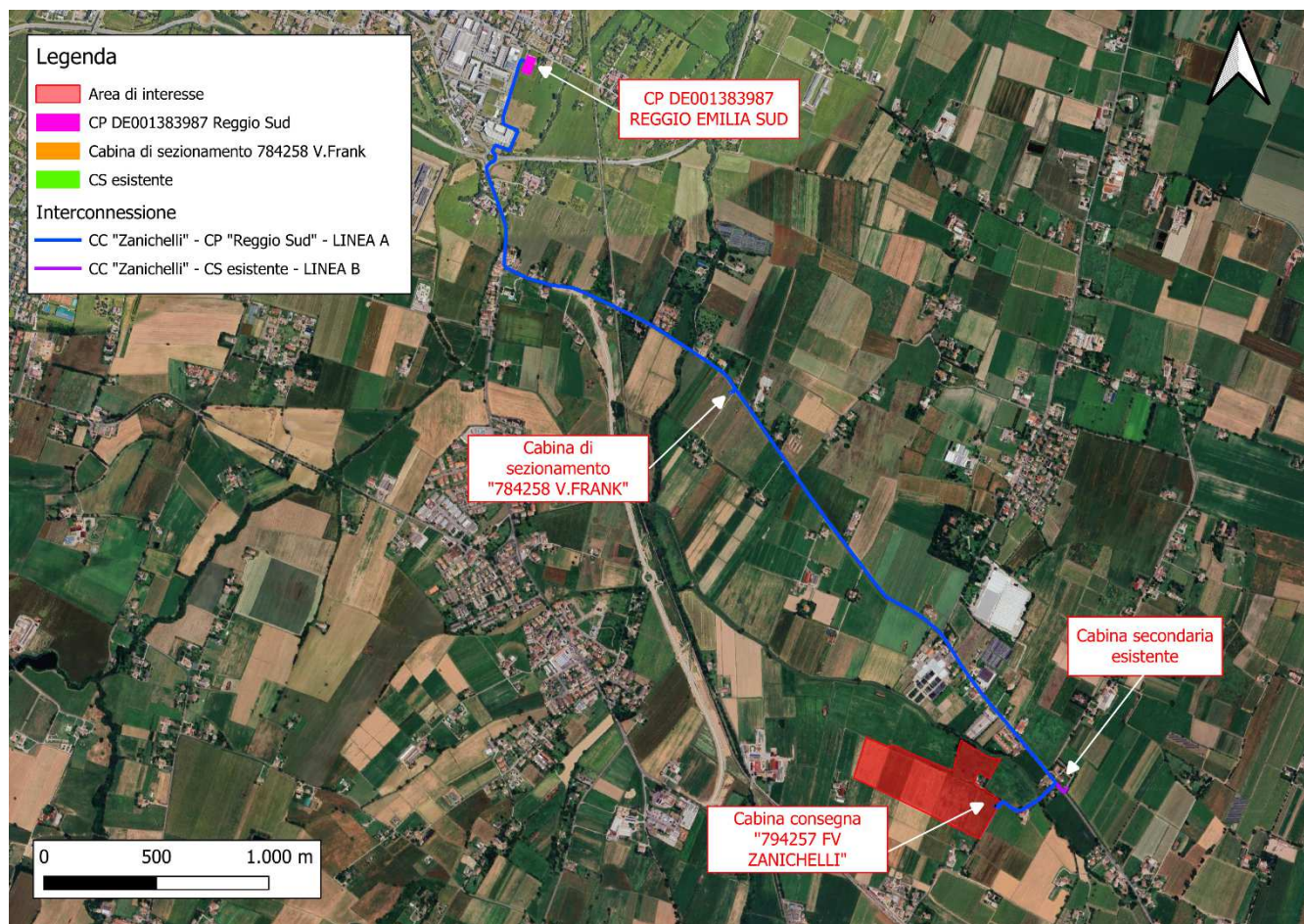
L'impianto in oggetto verrà realizzato sui mappali riportati all'interno del documento PD_REL11 capitolo 3 "Elenco particelle impianto agrivoltaico" nel comune di Reggio Emilia nella disponibilità della società proponente in virtù di un accordo sottoscritto con i proprietari dei terreni.

L'area di asservimento da elettrodotto viene definita dalla somma della sezione di scavo dove vengono posati i conduttori, con l'aggiunta di due fasce laterali parallele allo stesso, di dimensioni definite dalla "Guida per le connessioni alle rete elettrica di Enel Distribuzione", allegato K, ed. 4.0 di Marzo 2014. Per tali interventi si utilizza, in accordo a tale disposizione, una larghezza di asservimento pari a 4 metri.

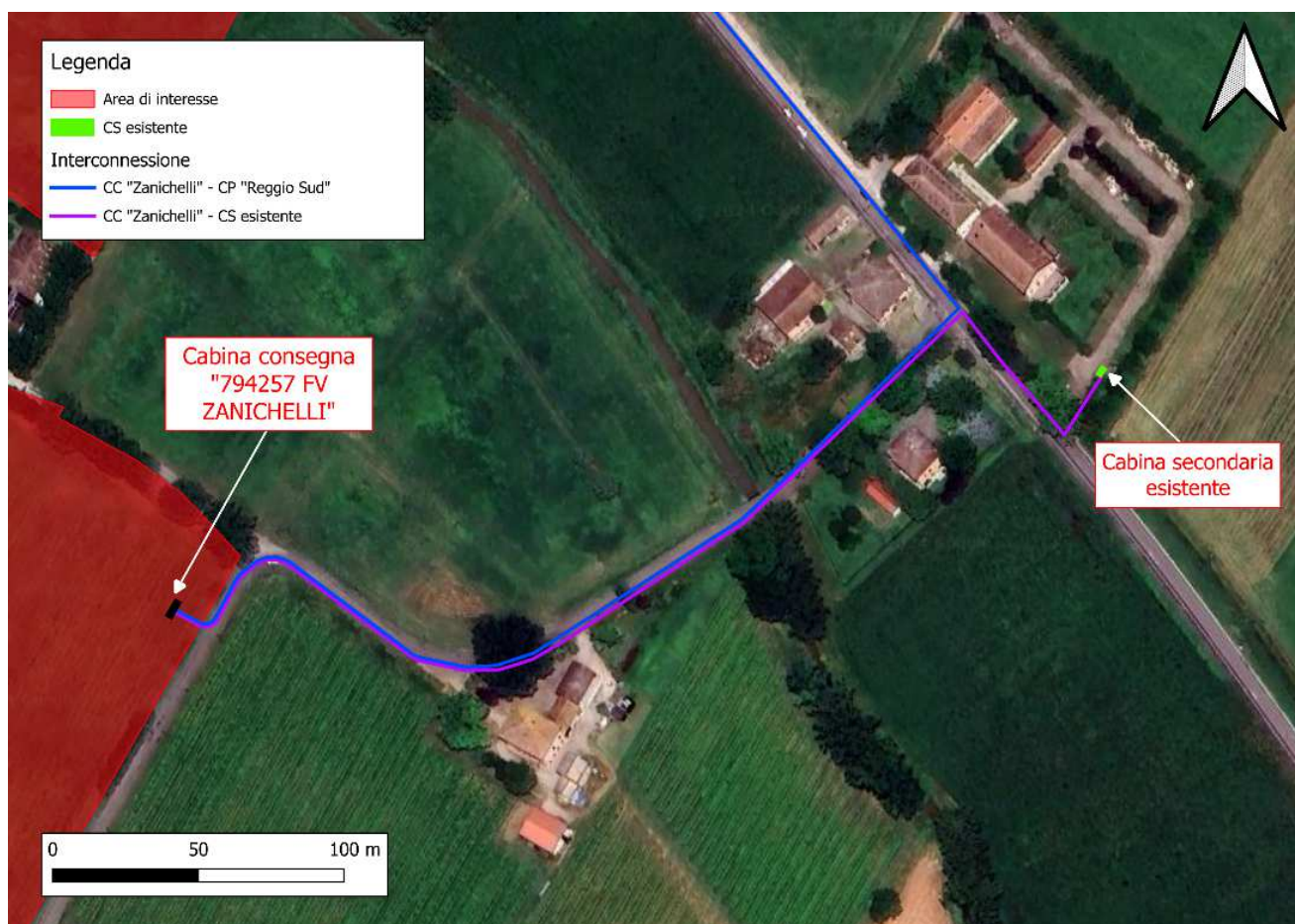
Le superfici necessarie alla realizzazione degli interventi sono state considerate e ripartite come di seguito esposto:

- **AREE IN ESPROPRIO:** l'esproprio riguarda la sola particella identificata al Catasto Terreni del Comune di Reggio nell'Emilia al foglio 254 mappale n. 40 (parte), relativa alla cabina di sezionamento in quanto qualificabile quale opera connessa.
- **AREE IN ASSERVIMENTO:** riguardano tutte le superfici necessarie alla realizzazione, permanenza e fruibilità della viabilità esistente e da realizzare, alla realizzazione e permanenza dei cavidotti elettrici interrati.
- **OCCUPAZIONE TEMPORANEA DI AREE DA ESPROPRIARE O ASSERVIRE:** riguarda l'eventuale occupazione temporanea di aree per esigenze di cantiere e comunque durante le lavorazioni.

Per l'ottenimento del decreto di esproprio e/o asservimento coattivo si richiede l'attivazione del procedimento previsto dall'art. 22-bis del DPR 327/2001 in quanto titoli di disponibilità finalizzati alla realizzazione ed esercizio di opere connesse ad un impianto di produzione di energia da fonti rinnovabili classificato come opera di pubblica utilità, indifferibilità ed urgenza.

L'indennità base di esproprio (D.P.R. 327/2001 art. 40) e di asservimento utilizzate sono state ricavate dalle seguenti relazioni:

indennità base di esproprio = V.E.M. x S.E.

indennità base di servitù = V.E.M. x S.S. x 70%; viene applicato il 70% in quanto il proprietario mantiene la proprietà del bene e il gravame consiste in una occupazione esclusivamente interrata; è stata considerata una fascia di asservimento permanente pari a 2,0 metri per lato dall'elettrodotto.

S.E.: superficie di esproprio.

S.S.: superficie di servitù.

L'indennità di occupazione temporanea (D.P.R. 327/2001 art. 50) è stata ricavata dalle seguenti relazioni:

indennità di occupazione temporanea annua: V.E.M. x S.O. / 12

indennità di occupazione temporanea: al fine di determinare l'indennità di occupazione temporanea relativa alla durata di occupazione effettivamente richiesta, l'indennità di occupazione temporanea annua deve essere riparametrata in base alla durata di effettiva occupazione richiesta dal proponente, in questo caso pari a due mesi. Risulta pertanto: indennità di occupazione temporanea = **indennità di occupazione temporanea annua * 2/12**. È stata considerata una fascia di occupazione temporanea di cantiere pari a 2,5 metri per lato dall'elettrodotto.

S.O.: superficie in occupazione temporanea.

Per entrambe le indennità, **V.E.M.:** valore economico di mercato. Il valore di mercato dei terreni agricoli è stato posto provvisoriamente pari al valore dei V.A.M., riservandosi in sede di determinazione dell'indennità di produrre quantificazione della stessa in base alla coltura effettivamente insistente sulle superfici oggetto di esproprio e asservimento sulla base di valutazioni di mercato. Per quanto riguarda la determinazione dell'indennità di servitù e di occupazione temporanea relativamente alle aree non agricole si rimanda rispettivamente alle tabelle in sezione 7 "Aree Non Agricole - Determinazione dell'indennità di asservimento" e sezione 8 "Aree Non Agricole - Determinazione dell'indennità di occupazione temporanea". In relazione alle particelle sulle quali insiste un diritto di nuda proprietà e di usufrutto si è proceduto a ripartire

il valore dell'indennità (di servitù o di occupazione temporanea) tra il nudo proprietario e l'usufruttuario applicando gli appositi coefficienti di cui al D.M. 27 dicembre 2024.

4. ELENCO PARTICELLE CAVIDOTTO MT

4.1. LINEA A – Interconnessione a cabina primaria “Reggio Sud”

Catasto Terreni

Prov	Comune	FG	mappale	Catasto	Intestatario	Codice fiscale	Recapiti	Titolarità	Quota	Qualità	Classe	ha	are	ca	Reddito dominicale [€]	Reddito agrario [€]	Valore Economico Mercato [€/Ha]	LUNGHEZZA [m]	SUPERFICIE SERVITU [mq]	INDENNITÀ DI SERVITU [€]	TIPOLOGIA DIRITTO COATTIVO
Reggio Emilia	Reggio Emilia	254	39	Terreni	FRANZINI FABRIZIO			Proprietà	1/1	Seminativo	2	3	32	69	257,73	309,28	36.100,0	24,00	96,00	242,59	servitù per posa elettrodotto e passaggio/transito mezzi
Reggio Emilia	Reggio Emilia	254	40	Terreni	FRANZINI FABRIZIO			Proprietà	1/1	Seminativo	2	1	91	10	148,04	177,65	36.100,0	12,00	48,00	121,30	servitù per posa elettrodotto e passaggio/transito mezzi
Reggio Emilia	Reggio Emilia	215	523	Terreni	Vedere Appendice 1	Vedere Appendice 1	Vedere Appendice 1	n.a.	n.a.	Ente urbano		1	65	73	n.a.	n.a.	35.000,0	245,00	980,00	3.430,00	servitù per posa elettrodotto e passaggio/transito mezzi
Reggio Emilia	Reggio Emilia	215	923	Terreni	Vedere Appendice 2	Vedere Appendice 2	Vedere Appendice 2	n.a.	n.a.	Ente urbano		0	49	26	n.a.	n.a.	35.000,0	95,00	380,00	1.330,00	servitù per posa elettrodotto e passaggio/transito mezzi
TOTALE																			1.504,00	5.123,89	

Catasto Fabbricati

Provincia	Comune	Foglio	Particella	Subalterno	Catasto	Intestatario	Codice fiscale	Recapiti	Titolarità	Quota	Indirizzo	Zona cens	Categoria	Classe	Consistenza	Rendita [€]	Partita	Lunghezza (m)	Superficie (mq)	TIPOLOGIA DIRITTO COATTIVO
Reggio Emilia	Reggio Emilia	215	523	21	Fabbricati			Vedere Appendice 1			VIA ARISTOTELE FIERAVANTI n. SN Piano T	n.a.	n.a.	n.a.	n.a.	n.a.	Bene comune non censibile	245	980	servitù per posa elettrodotto e passaggio/transito mezzi
Reggio Emilia	Reggio Emilia	215	923	nd	Fabbricati			Vedere Appendice 2			VIA ARISTOTELE n. SNC Piano T	n.a.	n.a.	n.a.	n.a.	n.a.	Bene comune non censibile	95	380	servitù per posa elettrodotto e passaggio/transito mezzi

4.2. LINEA B – Interconnessione a cabina secondaria esistente

Catasto Terreni

Provincia	Comune	FG	Particella	Catasto	Intestatario	Codice fiscale	Recapiti	Titolarità	Quota	Qualità	Classe	ha	are	ca	Reddito dominicale [€]	Reddito agrario [€]	Valore Economico Mercato [€/Ha]	LUNGHEZZA [m]	SUPERFICIE SERVITU [mq]	INDENNITA DI SERVITU [€]	TIPOLOGIA DIRITTO COATTIVO
Reggio Emilia	Reggio Emilia	271	208	Terreni	SO.CO.TEC. S.R.L. con sede in REGGIO NELL'EMILIA (RE)	01512390350	Via Oscar Zanichelli 7, 42123 Reggio nell'Emilia (RE), PEC: SOCOTEC@LEGALMAIL.IT	Proprietà	1/1	Seminativo arborato	2	0	42	26	37,10 €	39,29 €	36.100	21,25	85,0	214,8	servitù per posa elettrodotto e passaggio/transito mezzi
Reggio Emilia	Reggio Emilia	271	207	Terreni	SO.CO.TEC. S.R.L. con sede in REGGIO NELL'EMILIA (RE)	01512390350	Via Oscar Zanichelli 7, 42123 Reggio nell'Emilia (RE), PEC: SOCOTEC@LEGALMAIL.IT	Proprietà	1/1	Ente Urbano		0	0	10	n.a.	n.a.	35.000	2,5	10,0	35,0	servitù per posa elettrodotto e passaggio/transito mezzi
TOTALE																			95,0	249,8	

Catasto Fabbricati

Provincia	Comune	Foglio	Particella	Subalterno	Catasto	Intestatario	Codice fiscale	Recapiti	Titolarità	Quota	Indirizzo	Zona cens	Categoria	Classe	Consistenza	Rendita [€]	Partita	Lunghezza (m)	Superficie (mq)	TIPOLOGIA DIRITTO COATTIVO
Reggio Emilia	Reggio Emilia	271	207	nd	Fabbricati	SO.CO.TEC. S.R.L.	01512390350	Via Oscar Zanichelli 7, 42123 Reggio nell'Emilia (RE), PEC: SOCOTEC@LEGALMAIL.IT	Proprietà	1/1	VIA ANNA FRANK n. SNC Piano T	002	D01	n.a.	n.a	68,00	n.a.	2,5	10	servitù per posa elettrodotto e passaggio/transito mezzi

5. ELENCO PARTICELLE CABINA DI SEZIONAMENTO

Esproprio:

Provincia	Comune	FG	Particella	Catasto	Intestatario	Codice fiscale	Recapiti	Titolarità	Quota	Qualità	Classe	ha	are	ca	Reddito dominicale [€]	Reddito agrario [€]	Valore Economico Mercato [€/Ha]]	AREA [mq]	INDENNITA' DI ESPROPRIO [€]	TIPOLOGIA DIRITTO COATTIVO
Reggio Emilia	Reggio Emilia	254	40	Terreni	FRANZINI FABRIZIO			Proprietà	1/1	Seminativo	2	1	91	10	148,04 €	177,65	36.100	100	361,0	Esproprio
																	TOT	100,0	361,0	

6. Aree Non Agricole - Determinazione dell'indennità di asservimento

CALCOLO INDENNITA' DI ASSERVIMENTO (EX ART. 44 D.P.R. 327/2001)							
Aree oggetto di asservimento	Superficie asservita* (mq) [A]	Valore (€/mq)** [B]	% vetustà [C]	Valore corretto per vetustà (€/mq) [D] = [B]*(1-[C])	% deprezzamento*** [E]	Valore economico di mercato (€/mq) [F] = [D]*[E]	Indennità di asservimento (€) [G] = [A]*[F]
F 215, P.IIa 523, Sub 21	980,00	50,00	30,00%	35,00	10%	3,50	3.430,00
F 215, P.IIa 923	380,00	50,00	30,00%	35,00	10%	3,50	1.330,00
F 271, P.IIa 207	10,00	50,00	30,00%	35,00	10%	3,50	35,00
TOT	1.370,00						4.795,00

* 2,00 m per lato dall'elettrodotto

** valore area parcheggio a raso scoperto in quanto ritenuta tipologia più simile al caso di specie (aree di manovra, aree di pertinenza di fabbricati ecc.)

*** deprezzamento dell'area per imposizione dello specifico gravame - linea elettrica interrata su aree a uso pubblico o già gravata da altre servitù

7. Occupazione Temporanea di aree da espropriare o asservire

LINEA A – Interconnessione a cabina primaria “Reggio Sud”

Catasto terreni

Prov	Comune	FG	mappale	Catasto	Intestatario	Codice fiscale	Recapiti	Titolarità	Quota	Qualità	Classe	ha	are	ca	Reddito dominicale [€]	Reddito agrario [€]	Valore Economico Mercato [€/Ha]	LUNGHEZZA [m]	SUPERFICIE [mq]	DURATA [mesi]	INDENNITA [€]	TIPOLOGIA DIRITTO COATTIVO
Reggio Emilia	Reggio Emilia	254	39	Terreni	FRANZINI FABRIZIO			Proprietà	1/1	Seminativo	2	3	32	69	257,73	309,28	36.100,00	24,00	120,00	2,00	6,02	occ. temp. posa elettrodotto e passaggio/transito mezzi
Reggio Emilia	Reggio Emilia	254	40	Terreni	FRANZINI FABRIZIO			Proprietà	1/1	Seminativo	2	1	91	10	148,04	177,65	36.100,00	12,00	60,00	2,00	3,01	occ. temp. posa elettrodotto e passaggio/transito mezzi
Reggio Emilia	Reggio Emilia	215	523	Terreni	Vedere Appendice 1	Vedere Appendice 1	Vedere Appendice 1	n.a.	n.a.	Ente urbano		1	65	73	n.a.	n.a.	350.000,00	245,00	1.225,00	2,00	595,49	occ. temp. posa elettrodotto e passaggio/transito mezzi
Reggio Emilia	Reggio Emilia	215	923	Terreni	Vedere Appendice 2	Vedere Appendice 2	Vedere Appendice 2	n.a.	n.a.	Ente urbano		0	49	26	n.a.	n.a.	350.000,00	95,00	475,00	2,00	230,90	occ. temp. posa elettrodotto e passaggio/transito mezzi
TOTALE																			1.880		835,41	

Catasto fabbricati

Provincia	Comune	Foglio	Particella	Subalterno	Catasto	Intestatario	Codice fiscale	Recapiti	Titolarità	Quota	Indirizzo	Zona cens	Categoria	Classe	Consistenza	Rendita [€]	Partita	Lunghezza (m)	Superficie (mq)	TIPOLOGIA DIRITTO COATTIVO
Reggio Emilia	Reggio Emilia	215	523	21	Fabbricati			Vedere Appendice 1			VIA ARISTOTELE FIERAVANTI n. SN Piano T	n.a.	n.a.	n.a.	n.a.	n.a.	Bene comune non censibile	245	1225	occupazione temporanea per posa elettrodotto e passaggio/transito mezzi
Reggio Emilia	Reggio Emilia	215	923	nd	Fabbricati			Vedere Appendice 2			VIA ARISTOTELE n. SNC Piano T	n.a.	n.a.	n.a.	n.a.	n.a.	Bene comune non censibile	95	475	occupazione temporanea per posa elettrodotto e passaggio/transito mezzi

LINEA B – Interconnessione a cabina secondaria esistente

Catasto Terreni

Provincia	Comune	Foglio	Particella	Catasto	Intestatario	Codice fiscale	Recapiti	Titolarità	Quota	Qualità	Classe	ha	are	ca	Reddito dominicale [€]	Reddito agrario [€]	Valore Economico Mercato [€/Ha]	LUNGHEZZA [m]	SUPERFICIE [mq]	DURATA [mesi]	INDENNITA [€]	TIPOLOGIA DIRITTO COATTIVO
Reggio Emilia	Reggio Emilia	271	208	Terreni	SO.CO.TEC. S.R.L. con sede in REGGIO NELL'EMILIA (RE)	01512390350	Via Oscar Zanichelli 7, 42123 Reggio nell'Emilia (RE), PEC: SOCOTEC@LEGALMAIL.IT	Proprietà	1/1	Seminativo arborato	2	0	42	26	37,10 €	39,29 €	36.100	21,3	106,3	2,0	5,33	occupazione temporanea per posa elettrodotto e passaggio/transito mezzi
Reggio Emilia	Reggio Emilia	271	207	Terreni	SO.CO.TEC. S.R.L. con sede in REGGIO NELL'EMILIA (RE)	01512390350	Via Oscar Zanichelli 7, 42123 Reggio nell'Emilia (RE), PEC: SOCOTEC@LEGALMAIL.IT	Proprietà	1/1	Ente Urbano		0	0	10	n.a.	n.a.	350.000	2,5	10,0	2,0	4,86	occupazione temporanea per posa elettrodotto e passaggio/transito mezzi
TOTALE																			116,3		10,2	

Catasto fabbricati

Provincia	Comune	Foglio	Particella	Subalterno	Catasto	Intestatario	Codice fiscale	Recapiti	Titolarità	Quota	Indirizzo	Zona cens	Categoria	Classe	Consistenza	Rendita [€]	Partita	Lunghezza (m)	Superficie (mq)	TIPOLOGIA DIRITTO COATTIVO
Reggio Emilia	Reggio Emilia	271	207	nd	Fabbricati	SO.CO.TEC. S.R.L.	01512390350	Via Oscar Zanichelli 7, 42123 Reggio nell'Emilia (RE), PEC: SOCOTEC@LEGALMAIL.IT	Proprietà	1/1	VIA ANNA FRANK n. SNC Piano T	002	D01	n.a.	n.a	68,00	n.a.	2,5	10	occupazione temporanea per posa elettrodotto e passaggio/transito mezzi

8. Aree Non Agricole - Determinazione dell'indennità di occupazione temporanea

CALCOLO INDENNITA' DI OCCUPAZIONE TEMPORANEA (EX ART. 50 D.P.R. 327/2001)							
Aree oggetto di asservimento	Superficie asservita* (mq) [A]	Valore (€/mq)** [B]	% vestustà [C]	Valore economico di mercato (€/mq) [D] = [B]*(1-[C])	Indennità di occupazione temporanea annua (€ annui) [E] = [A]*[D]/12	Durata occupazione temporanea (mesi) [F]	Indennità di occupazione temporanea annua (€ annui) [G] = [E]*[F]/12
F 215, P.Ila 523, Sub 21	1.225,00	50,00	30,00%	35,00	3.572,92	2,00	595,49
F 215, P.Ila 923	475,00	50,00	30,00%	35,00	1.385,42	2,00	230,90
F 271, P.Ila 207	10,00	50,00	30,00%	35,00	29,17	2,00	4,86
TOT	1.710,00				4.987,50		831,25

* 2,50 m per lato dall'elettrodotto

** valore area parcheggio a raso scoperto

APPENDICE 1

Il percorso di connessione interessa il mappale 523, subalterno 21, che è classificato come bene comune non censibile. Si riportano di seguito tutti i recapiti degli intestatari dei subalterni della particella 523 del foglio 215, a cui il bene comune non censibile è riferito.

Fg.	Particella	Sub	Indirizzo	Partita	Intestatario	Codice fiscale	Titolarità	Quota	Recapito	Indennità di Occupazione temporanea	Indennità di servitù
215	523	1		Soppressa							
215	523	2	VIA ARISTOTELE n. 119 Piano T		STUDIO CASELLI DI CASELLI GIORGIO E C. S.A.S. con sede in REGGIO NELL'EMILIA (RE)	01325330353	Proprieta'	1/1	VIA ILDEBRANDO PIZZETTI 2, 42124 REGGIO EMILIA (RE) PEC: studiocaselli@open.legalmail.it	15,27	87,95
215	523	3	VIA ARISTOTELE FIERAVANTI n. 39-41 Piano T		DALLARI ABRASIVI SRL con sede in REGGIO NELL'EMILIA (RE)	03014540359	Proprieta'	1/1	VIA ARISTOTELE 87/89/49, 42122 REGGIO EMILIA RE PEC: dallariabrasivisrl@legalmail.it	15,27	87,95
215	523	4	VIA ARISTOTELE n. 105-107 Piano T		ELLEDUE EDILIZIA DI PATTACINI T. E BARBIERI L. S.N.C. con sede in RUBIERA (RE)	01734070350	Proprieta'	1/1	VIA TOGLIATTI 1/1, 42048 RUBIERA RE PEC: ELLEDUEEDILIZIASNC@LEGALMAIL.IT	15,27	87,95
215	523	5		Soppressa							
215	523	6	VIA ARISTOTELE FIERAVANTI n. 45-95-97 Piano T-1		BURANI CRISTINA		Proprieta'	1/6		2,54	14,66
					BURANI GIUSEPPE		Proprieta'	1/6		2,54	14,66
					BURANI PIERPAOLO		Proprieta'	1/6		2,54	14,66
					CABASSI ENZA		Proprieta'	1/6		2,54	14,66
					CODELUPPI LAURA		Proprieta'	1/6		2,54	14,66
					PRANDI GIOVANNI		Proprieta'	1/6		2,54	14,66
215	523	7	VIA ARISTOTELE FIERAVANTI n. 47-91-93 Piano T-1		BURANI CRISTINA		Proprieta'	1/6		2,54	14,66
					BURANI GIUSEPPE		Proprieta'	1/6		2,54	14,66
					BURANI PIERPAOLO		Proprieta'	1/6		2,54	14,66
					CABASSI ENZA		Proprieta'	1/6		2,54	14,66
					CODELUPPI LAURA		Proprieta'	1/6		2,54	14,66
					PRANDI GIOVANNI		Proprieta'	1/6		2,54	14,66
215	523	8	VIA ARISTOTELE FIERAVANTI n. 49-87-89 Piano T-1		GIBERTI LEILA		Proprieta'	1/3		5,09	29,32
					GIBERTI LIVIANA		Proprieta'	1/3		5,09	29,32

					TAGLIAVINI MAURIZIO		Proprieta'	1/3		5,09	29,32
215	523	9		Soppressa							
215	523	10		Soppressa							
215	523	11	VIA ARISTOTELE FIERAVANTI n. 55-75-77 Piano T-1		VETA S.N.C. DI GERMANO VEZZANI E ELISABETTA TADDEI con sede in REGGIO NELL'EMILIA (RE)	00267110351	Proprieta'	1/1	VIA ARISTOTELE 75, 42122 REGGIO EMILIA RE PEC: ARCHERPEC@341.IT	15,27	87,95
215	523	12		Soppressa							
215	523	13	VIA ARISTOTELE FIERAVANTI n. 63-65-67 Piano T-1		GMI19 SRL con sede in ROMA (RM)	16204701003	Proprieta'	1/1	VIA DEL CORSO 287, 00186 ROMA RM PEC: GMI19@LEGALMAIL.IT	15,27	87,95
215	523	14	VIA ARISTOTELE n. 57-59 Piano T		SCENARIO S.N.C. DI GABBI MAURO E C. con sede in REGGIO NELL'EMILIA (RE)	01715340350	Proprieta'	1/1	VIA ARISTOTELE 57/59, 42122 REGGIO EMILIA RE PEC: SCENARIOSNC@LEGALMAIL.IT	15,27	87,95
215	523	15	VIA ARISTOTELE FIERAVANTI n. 27-29 Piano T-1		S.R.L. IMMOBILIARE LIGURIA con sede in REGGIO NELL'EMILIA (RE)	00607810355	Proprieta'	1/1	VIA RESTI 8/1, 42121 REGGIO EMILIA RE PEC: imm.liguria@pec.it	15,27	87,95
215	523	16	VIA ARISTOTELE FIERAVANTI n. 25-31 Piano T-1		S.R.L. IMMOBILIARE LIGURIA con sede in REGGIO NELL'EMILIA (RE)	00607810355	Proprieta'	1/1	VIA RESTI 8/1, 42121 REGGIO EMILIA RE PEC: imm.liguria@pec.it	15,27	87,95
215	523	17	VIA ARISTOTELE FIERAVANTI n. 23-33 Piano T		NERI WSA SRL con sede in REGGIO NELL'EMILIA (RE)	02755470354	Proprieta'	1/1	VIALE MONTE GRAPPA 23, 42121 REGGIO EMILIA RE PEC: NERIWSA@PEC.IT	15,27	87,95
215	523	18	VIA ARISTOTELE FIERAVANTI n. 21-35 Piano T-1		ECOIMMOBILIARE S.N.C. DI FONTANESI GINO E C. con sede in REGGIO NELL'EMILIA (RE)	02679510350	Proprieta'	1/1	VIA DINO MEGLIOLI 5/3, 42123 REGGIO EMILIA RE PEC: ecoimmobiliare.snc@legalmail.it	15,27	87,95
215	523	19		Soppressa							
215	523	22	VIA ARISTOTELE n. 109 Piano 1		CANEPARI VASCO		Proprieta'	1/2		7,63	43,97
					GHINOLFI INES		Proprieta'	1/2		7,63	43,97
215	523	23		Soppressa							
215	523	25		Soppressa							
215	523	26		Soppressa							
215	523	27	VIA ARISTOTELE FIERAVANTI n. 109 Interno 6 Piano 2		SPA PRIVATA LEASING con sede in REGGIO NELL'EMILIA (RE)	01307450351	Proprieta'	1/1	VIA PANFILO CASTALDI DA FELTRE 1/A, 42122 REGGIO EMILIA RE PEC: COMUNICAZIONI-BPRILEAS@LEGALMAIL.IT	15,27	87,95
215	523	28		Soppressa							
215	523	29	VIA ARISTOTELE FIERAVANTI n. 109 Interno 4 Piano 2		EUREKA IMMOBILIARE S.R.L. con sede in REGGIO NELL'EMILIA (RE)	01817450354	Proprieta'	1/1	VIA ARISTOTELE 109, 42122 REGGIO EMILIA RE PEC: EUREKA.IMMOBILIARE@PEC.IT	15,27	87,95
215	523	30	VIA ARISTOTELE FIERAVANTI n. 109 Interno 10 Piano 3		LOTTICI GABRIELE		Proprieta'	1/1		15,27	87,95
215	523	31		Soppressa							

215	523	32	VIA ARISTOTELE FIERAVANTI n. 109 Interno 8 Piano 3		MAGNANINI ANNA		Proprieta'	1/1		15,27	87,95
215	523	33	VIA ARISTOTELE FIERAVANTI n. 109 Piano 3		FERRARINI DAVIDE		Proprieta'	1/1		15,27	87,95
215	523	34	VIA ARISTOTELE FIERAVANTI n. 109 Interno 12 Piano 4		REGGIO DATI S.R.L. con sede in REGGIO NELL'EMILIA (RE)	01396570358	Proprieta'	1/1	VIA ARISTOTELE 109, 42122 REGGIO EMILIA RE PEC: REGGIODATISRL@LEGALMAIL.IT	15,27	87,95
215	523	35	VIA ARISTOTELE n. 109 Piano 4		MARCHI TIZIANO SRL con sede in REGGIO NELL'EMILIA (RE)	01653340354	Proprieta'	1/1	VIA SANTE VINCENZI 1, 42122 REGGIO EMILIA RE PEC: marchitizianosrl@pec.it	15,27	87,95
215	523	20	VIA ARISTOTELE FIERAVANTI n. SN Piano T-1 - 2-3 - 4-5	Bene comune non censibile							
215	523	21	VIA ARISTOTELE FIERAVANTI n. SN Piano T	Bene comune non censibile							
215	523	24		Soppressa							
215	523	40	VIA ARISTOTELE FIERAVANTI n. 61 Piano T-1	Bene comune non censibile							
215	523	41	VIA ARISTOTELE FIERAVANTI n. 61 Interno 2 Piano 1		GMI19 SRL con sede in ROMA (RM)	16204701003	Proprieta'	1/1	VIA DEL CORSO 287, 00186 ROMA RM PEC: GMI19@LEGALMAIL.IT	15,27	87,95
215	523	42	VIA ARISTOTELE FIERAVANTI n. 61 Interno 1 Piano 1		GMI19 SRL con sede in ROMA (RM)	16204701003	Proprieta'	1/1	VIA DEL CORSO 287, 00186 ROMA RM PEC: GMI19@LEGALMAIL.IT	15,27	87,95
215	523	36		Soppressa							
215	523	37	VIA ARISTOTELE FIERAVANTI n. 71 Piano T		UNICREDIT LEASING S.P.A. con sede in MILANO (MI)	03648050015	Proprieta'	1/1	VIA LIVIO CAMBI 5, 20151 MILANO MI PEC: CORPORATEAFFAIRS.UNICREDITLEASING@LEGALMAIL.IT	15,27	87,95
215	523	38	VIA ARISTOTELE FIERAVANTI n. 73- 71/1 Piano T-1		UNICREDIT LEASING S.P.A. con sede in MILANO (MI)	03648050015	Proprieta'	1/1	VIA LIVIO CAMBI 5, 20151 MILANO MI PEC: CORPORATEAFFAIRS.UNICREDITLEASING@LEGALMAIL.IT	15,27	87,95
215	523	39	VIA ARISTOTELE FIERAVANTI n. 71 Piano T	Bene comune non censibile							
215	523	43				03648050015	Proprieta'	1/1	VIA LIVIO CAMBI 5, 20151 MILANO MI		

			VIA ARISTOTELE FIERAVANTI n. 69 Piano T		UNICREDIT LEASING S.P.A. con sede in MILANO (MI)				PEC: CORPORATEAFFAIRS.UNICREDITLEASING@LEGALMAIL.IT	15,27	87,95
215	523	44		Soppressa							
215	523	45		Soppressa							
215	523	46	VIA ARISTOTELE FIERAVANTI n. 81 Piano T-1		FERRARI MARIA LUISA		Proprieta'	1/2		7,63	43,97
					GAZZINI RITA		Proprieta'	1/2		7,63	43,97
215	523	47	VIA ARISTOTELE FIERAVANTI n. 83/85 Piano T-1		GUIDO FERRI S.N.C. DI FERRI RICCARDO E C. con sede in REGGIO NELL'EMILIA (RE)	01214530352	Proprieta'	1/1	VIA SOGLIA 18/B-C, 42124 REGGIO EMILIA RE	15,27	87,95
									PEC: GUIDOFERRISNC@PEC.IT		
215	523	48	VIA ARISTOTELE FIERAVANTI n. 83/85 Piano T		GUIDO FERRI S.N.C. DI FERRI RICCARDO E C. con sede in REGGIO NELL'EMILIA (RE)	01214530352	Proprieta'	1/1	VIA SOGLIA 18/B-C, 42124 REGGIO EMILIA RE	15,27	87,95
									PEC: GUIDOFERRISNC@PEC.IT		
215	523	49	VIA ARISTOTELE FIERAVANTI n. 83/85 Piano T	Bene comune non censibile							
215	523	50	VIA ARISTOTELE FIERAVANTI n. 109 Piano 3		FAJETI MARTA		Proprieta'	2/3		10,18	58,63
					MAGNANINI ALESSANDRO		Proprieta'	1/6		2,54	14,66
					MAGNANINI MARIA CARLA		Proprieta'	1/6		2,54	14,66
215	523	51	VIA ARISTOTELE n. 111 Piano T		DAVID SILVANO		Proprieta'	1/1		15,27	87,95
215	523	52	VIA ARISTOTELE n. 109 Piano 2		SH SRL con sede in REGGIO NELL'EMILIA (RE)	02259500359	Proprieta'	1/1	VIA ARISTOTELE 109, 42122 REGGIO EMILIA RE	15,27	87,95
									PEC: sh@gigapec.it		
215	523	53	VIA ARISTOTELE n. 109 Piano 2		SH SRL con sede in REGGIO NELL'EMILIA (RE)	02259500359	Proprieta'	1/1	VIA ARISTOTELE 109, 42122 REGGIO EMILIA RE	15,27	87,95
									PEC: sh@gigapec.it		
215	523	54		Soppressa							
215	523	55		Soppressa							
215	523	56	VIA ARISTOTELE n. 109 Piano 1	Bene comune non censibile							
215	523	57		Soppressa							
215	523	59		Soppressa							
215	523	58		Soppressa							
215	523	60	VIA ARISTOTELE n. 103 Piano T		BURANI CRISTINA		Nuda proprieta'	1/2		6,49	37,38
					BURANI GIUSEPPE		Usufrutto	1/2		1,15	6,60

pag. 1

					BURANI PIERPAOLO		Nuda proprieta'	1/2		6,49	37,38
					CABASSI ENZA		Usufrutto	1/2		1,15	6,60
215	523	61		Soppressa							
215	523	62		Soppressa							
215	523	63	VIA ARISTOTELE n. 99 Piano T		BURANI CRISTINA		Nuda proprieta'	1/2		6,49	37,38
					BURANI GIUSEPPE		Usufrutto	1/2		1,15	6,60
					BURANI PIERPAOLO		Nuda proprieta'	1/2		6,49	37,38
					CABASSI ENZA		Usufrutto	1/2		1,15	6,60
215	523	64	VIA ARISTOTELE n. 99/A Piano T		BURANI CRISTINA		Nuda proprieta'	1/2		6,49	37,38
					BURANI GIUSEPPE		Usufrutto	1/2		1,15	6,60
					BURANI PIERPAOLO		Nuda proprieta'	1/2		6,49	37,38
					CABASSI ENZA		Usufrutto	1/2		1,15	6,60
215	523	65	VIA ARISTOTELE n. 109 Piano 1		SOCIETA IMMOBILIARE FINANZIARIA IMPRESE REGGIANE S.R.L con sede in REGGIO NELL'EMILIA (RE)	80002690354	Proprieta'	1/1	VIA TOSCHI 32, 42121 REGGIO EMILIA RE	15,27	87,95
									PEC: SIFIR@PEC.INDUSTRIALIREGGIOEMILIA.IT		
215	523	66	VIA ARISTOTELE n. 109 Piano T-1		SOCIETA IMMOBILIARE FINANZIARIA IMPRESE REGGIANE S.R.L con sede in REGGIO NELL'EMILIA (RE)	80002690354	Proprieta'	1/1	VIA TOSCHI 32, 42121 REGGIO EMILIA RE	15,27	87,95
									PEC: SIFIR@PEC.INDUSTRIALIREGGIOEMILIA.IT		
215	523	67	VIA ARISTOTELE n. 109 Piano T-1		SOCIETA IMMOBILIARE FINANZIARIA IMPRESE REGGIANE S.R.L con sede in REGGIO NELL'EMILIA (RE)	80002690354	Proprieta'	1/1	VIA TOSCHI 32, 42121 REGGIO EMILIA RE	15,27	87,95
									PEC: SIFIR@PEC.INDUSTRIALIREGGIOEMILIA.IT		
									TOTALE	595,49	3.430,00

APPENDICE 2

La particella 923, foglio 215 è un bene comune non censibile, riferibile ai proprietari dei mappali 888, 886 e 526. Di seguito riportiamo le tabelle con l'elenco dei proprietari.

Fg.	Particella	Sub	Indirizzo	Partita	Nominativo o denominazione	Codice fiscale	Titolarità	Quota	Recapiti	Indennità di Occupazione temporanea	Indennità di servitù
215	888	1	VIA ARISTOTELE n. SNC Piano S1		SRL RIVA COSTRUZIONI con sede in REGGIO NELL'EMILIA (RE)	01289070359	Proprieta'	1/1	VIA PETROLINI 14, 42122 REGGIO EMILIA RE PEC: RIVA@PEC.RIVACOSTRUZIONI.COM	3,91	22,54
215	888	2	VIA ARISTOTELE n. SNC Piano S1		SRL RIVA COSTRUZIONI con sede in REGGIO NELL'EMILIA (RE)	01289070359	Proprieta'	1/1	VIA PETROLINI 14, 42122 REGGIO EMILIA RE PEC: RIVA@PEC.RIVACOSTRUZIONI.COM	3,91	22,54
215	888	3	VIA ARISTOTELE n. SNC Piano S1		BONI LEOCADIA		Proprieta'	1/2		1,96	11,27
					BONI LEOCADIA		Proprieta'	1/6		0,65	3,76
					ROSSELLI ALESSANDRO		Proprieta'	1/6		0,65	3,76
					ROSSELLI PAOLO		Proprieta'	1/6		0,65	3,76
215	888	4	VIA ARISTOTELE n. SNC Piano S1		SRL RIVA COSTRUZIONI con sede in REGGIO NELL'EMILIA (RE)	01289070359	Proprieta'	1/1	VIA PETROLINI 14, 42122 REGGIO EMILIA RE PEC: RIVA@PEC.RIVACOSTRUZIONI.COM	3,91	22,54
215	888	5		Soppressa							
215	888	6		Soppressa							
215	888	7	VIA ARISTOTELE n. SNC Piano S1		PIZZETTI PAOLO		Proprieta'	1/1		3,91	22,54
215	888	8	VIA ARISTOTELE n. SNC Piano S1		COOPERATIVA CATTOLICA COSTRUZIONI EDILI - REGGIO EMILIA - SOCIETA' COOPERATIVA con sede in REGGIO NELL'EMILIA (RE)	00143320356	Proprieta'	1/1	VIALE TIMAVO 97, 42121 REGGIO EMILIA RE PEC: CATTOLICACOSTRUZIONI@REGISTERPEC.IT	3,91	22,54
215	888	9	VIA ARISTOTELE n. SNC Piano S1		CREDEMLEASING - SOCIETA' PER AZIONI con sede in REGGIO NELL'EMILIA (RE)	00924500358	Proprieta'	1/1	VIA MIRABELLO 2, 42122 REGGIO EMILIA RE PEC: CREDEMLEASING@PEC.GRUPPOCREDEM.IT	3,91	22,54
215	888	10	VIA ARISTOTELE n. SNC Piano S1		CREDEMLEASING - SOCIETA' PER AZIONI con sede in REGGIO NELL'EMILIA (RE)	00924500358	Proprieta'	1/1	VIA MIRABELLO 2, 42122 REGGIO EMILIA RE PEC: CREDEMLEASING@PEC.GRUPPOCREDEM.IT	3,91	22,54
215	888	11	VIA ARISTOTELE n. SNC Piano S1		CREDEMLEASING - SOCIETA' PER AZIONI con sede in REGGIO NELL'EMILIA (RE)	00924500358	Proprieta'	1/1	VIA MIRABELLO 2, 42122 REGGIO EMILIA RE PEC: CREDEMLEASING@PEC.GRUPPOCREDEM.IT	3,91	22,54
215	888	12	VIA ARISTOTELE n. SNC Piano S1		CREDEMLEASING - SOCIETA' PER AZIONI con sede in REGGIO NELL'EMILIA (RE)	00924500358	Proprieta'	1/1	VIA MIRABELLO 2, 42122 REGGIO EMILIA RE PEC: CREDEMLEASING@PEC.GRUPPOCREDEM.IT	3,91	22,54
215	888	13	VIA ARISTOTELE n. SNC Piano S1		CREDEMLEASING - SOCIETA' PER AZIONI con sede in REGGIO NELL'EMILIA (RE)	00924500358	Proprieta'	1/1	VIA MIRABELLO 2, 42122 REGGIO EMILIA RE PEC: CREDEMLEASING@PEC.GRUPPOCREDEM.IT	3,91	22,54
215	888	14	VIA ARISTOTELE n. SNC Piano S1		CREDEMLEASING - SOCIETA' PER AZIONI con sede in REGGIO NELL'EMILIA (RE)	00924500358	Proprieta'	1/1	VIA MIRABELLO 2, 42122 REGGIO EMILIA RE PEC: CREDEMLEASING@PEC.GRUPPOCREDEM.IT	3,91	22,54
215	888	15	VIA ARISTOTELE n. SNC Piano S1		FRAER LEASING - S.P.A. con sede in BOLOGNA (BO)	01826950402	Proprieta'	1/1	VIA LODOVICO BERTI 7, 40131 BOLOGNA BO PEC: FRAERLEASING@LEGALMAIL.IT	3,91	22,54

215	888	16	VIA ARISTOTELE n. SNC Piano S1		FRAER LEASING - S.P.A. con sede in BOLOGNA (BO)	01826950402	Proprieta'	1/1	VIA LODOVICO BERTI 7, 40131 BOLOGNA BO PEC: FRAERLEASING@LEGALMAIL.IT	3,91	22,54
215	888	17	VIA ARISTOTELE n. SNC Piano S1		CATELLANI CATERINA		Proprieta'	1/1		3,91	22,54
215	888	18	VIA ARISTOTELE n. SNC Piano S1		BARTOLI DANIELE		Proprieta'	1/3		1,30	7,51
					BARTOLI FILIPPO		Proprieta'	1/3		1,30	7,51
					CIGNI EMANUELA		Proprieta'	1/3		1,30	7,51
215	888	19	VIA ARISTOTELE n. SNC Piano S1		FRAER LEASING - S.P.A. con sede in BOLOGNA (BO)	01826950402	Proprieta'	1/1	VIA LODOVICO BERTI 7, 40131 BOLOGNA BO PEC: FRAERLEASING@LEGALMAIL.IT	3,91	22,54
215	888	20	VIA ARISTOTELE n. SNC Piano S1		SRL RIVA COSTRUZIONI con sede in REGGIO NELL'EMILIA (RE)	01289070359	Proprieta'	1/1	VIA PETROLINI 14, 42122 REGGIO EMILIA RE PEC: RIVA@PEC.RIVACOSTRUZIONI.COM	3,91	22,54
215	888	21	VIA ARISTOTELE n. SNC Piano S1		SRL RIVA COSTRUZIONI con sede in REGGIO NELL'EMILIA (RE)	01289070359	Proprieta'	1/1	VIA PETROLINI 14, 42122 REGGIO EMILIA RE PEC: RIVA@PEC.RIVACOSTRUZIONI.COM	3,91	22,54
215	888	22	VIA ARISTOTELE n. SNC Piano S1		MURACA BENIAMINO		Proprieta'	1/1		3,91	22,54
215	888	23	VIA ARISTOTELE n. SNC Piano S1		MURACA BENIAMINO		Proprieta'	1/1		3,91	22,54
215	888	24	VIA ARISTOTELE n. SNC Piano S1		SRL RIVA COSTRUZIONI con sede in REGGIO NELL'EMILIA (RE)	01289070359	Proprieta'	1/1	VIA PETROLINI 14, 42122 REGGIO EMILIA RE PEC: RIVA@PEC.RIVACOSTRUZIONI.COM	3,91	22,54
215	888	25		Soppressa							
215	888	26	VIA ARISTOTELE n. 4/B-4/C Piano T		COOPERATIVA CATTOLICA COSTRUZIONI EDILI - REGGIO EMILIA - SOCIETA' COOPERATIVA con sede in REGGIO NELL'EMILIA (RE)	00143320356	Proprieta'	1/1	VIALE TIMAVO 97, 42121 REGGIO EMILIA RE PEC: CATTOLICACOSTRUZIONI@REGISTERPEC.IT	3,91	22,54
215	888	27		Soppressa							
215	888	28		Soppressa							
215	888	29	VIA ARISTOTELE n. 4-6/D-6/E Interno 3 Piano S1-1		CREDEMLEASING - SOCIETA' PER AZIONI con sede in REGGIO NELL'EMILIA (RE)	00924500358	Proprieta'	1/1	VIA MIRABELLO 2, 42122 REGGIO EMILIA RE PEC: CREDEMLEASING@PEC.GRUPPOCREDEM.IT	3,91	22,54
215	888	30	VIA ARISTOTELE n. 4 Interno 5 Piano 2		BARTOLI DANIELE		Proprieta'	1/3		1,30	7,51
					BARTOLI FILIPPO		Proprieta'	1/3		1,30	7,51
					CIGNI EMANUELA		Proprieta'	1/3		1,30	7,51
215	888	31	VIA ARISTOTELE n. 4 Interno 6 Piano 2		CREDEMLEASING - SOCIETA' PER AZIONI con sede in REGGIO NELL'EMILIA (RE)	00924500358	Proprieta'	1/1	VIA MIRABELLO 2, 42122 REGGIO EMILIA RE PEC: CREDEMLEASING@PEC.GRUPPOCREDEM.IT	3,91	22,54
215	888	32	VIA ARISTOTELE n. 4 Interno 7 Piano 2		PIZZETTI PAOLO		Proprieta'	1/1		3,91	22,54
215	888	33	VIA ARISTOTELE n. 4 Interno 8 Piano S1-2		UNICREDIT LEASING S.P.A. con sede in MILANO (MI)	03648050015	Proprieta'	1/1	VIA LIVIO CAMBI 5, 20151 MILANO MI PEC: CORPORATEAFFAIRS.UNICREDITLEASING@LEGALMAIL.IT	3,91	22,54

215	888	34	VIA ARISTOTELE n. 4 Interno 9 Piano 3		IORI ROBERTO		Proprieta'	1/1		3,91	22,54
215	888	35	VIA ARISTOTELE n. 4 Interno 10 Piano 3		MORELLI MARINA		Proprieta'	1/1		3,91	22,54
215	888	36	VIA ARISTOTELE n. 4 Interno 11 Piano 3		IMMOBILIARE PH S.R.L. con sede in REGGIO NELL'EMILIA (RE)	02623250350	Proprieta'	1/1	VIA ARISTOTELE 4, 42122 REGGIO EMILIA RE PEC: immobiliareph@pec.it	3,91	22,54
215	888	37	VIA ARISTOTELE n. 4 Interno 12 Piano 3		CATELLANI CATERINA		Proprieta'	1/1		3,91	22,54
215	888	38		Soppressa							
215	888	39		Soppressa							
215	888	40		Soppressa							
215	888	41		Soppressa							
215	888	42	VIA ARISTOTELE n. 4 Interno 19 Piano 5		IMMOBILIARE RIVA S.R.L. con sede in REGGIO NELL'EMILIA (RE)	02069510358	Proprieta'	1/1	VIA PETROLINI 14, 42122 REGGIO EMILIA RE PEC: IMMOBILIARE@PEC.RIVACOSTRUZIONI.COM	3,91	22,54
215	888	43	VIA ARISTOTELE n. 4 Interno 20 Piano 5		IMMOBILIARE RIVA S.R.L. con sede in REGGIO NELL'EMILIA (RE)	02069510358	Proprieta'	1/1	VIA PETROLINI 14, 42122 REGGIO EMILIA RE PEC: IMMOBILIARE@PEC.RIVACOSTRUZIONI.COM	3,91	22,54
215	888	44		Soppressa							
215	888	45	VIA ARISTOTELE n. 4 Piano S1		MIARI CLAUDIA		Proprieta'	1/1		3,91	22,54
215	888	46	VIA ARISTOTELE n. 4 Piano S1		PIZZETTI PAOLO		Proprieta'	1/1		3,91	22,54
215	888	47	VIA ARISTOTELE n. SNC Piano S1	Bene comune non censibile							
215	888	48	VIA ARISTOTELE n. SNC Piano S1	Bene comune non censibile							
215	888	49	VIA ARISTOTELE n. SNC Piano S1-T	Bene comune non censibile							
215	888	50	VIA ARISTOTELE n. SNC Piano T	Bene comune non censibile							
215	888	51		Soppressa							
215	888	52	VIA ARISTOTELE n. SNC Piano 7	Bene comune non censibile							
215	888	53	VIA ARISTOTELE n. SNC Piano 2	Bene comune non censibile							
215	888	54	VIA ARISTOTELE n. SNC Piano S1		SRL RIVA COSTRUZIONI con sede in REGGIO NELL'EMILIA (RE)	01289070359	Proprieta'	1/1	VIA PETROLINI 14, 42122 REGGIO EMILIA RE PEC: RIVA@PEC.RIVACOSTRUZIONI.COM	3,91	22,54
215	888	55	VIA ARISTOTELE n. SNC Piano S1		SRL RIVA COSTRUZIONI con sede in REGGIO NELL'EMILIA (RE)	01289070359	Proprieta'	1/1	VIA PETROLINI 14, 42122 REGGIO EMILIA RE PEC: RIVA@PEC.RIVACOSTRUZIONI.COM	3,91	22,54
215	888	56	VIA ARISTOTELE n. 4 Piano S1-T - 1234 - 56	Bene comune non censibile							

215	888	57	VIA ARISTOTELE n. 4 Piano S1-T - 1234 - 56	Bene comune non censibile							
215	888	58	VIA ARISTOTELE n. 4 Interno 14 Piano 4		SRL RIVA COSTRUZIONI con sede in REGGIO NELL'EMILIA (RE)	01289070359	Proprieta'	1/1	VIA PETROLINI 14, 42122 REGGIO EMILIA RE PEC: RIVA@PEC.RIVACOSTRUZIONI.COM	3,91	22,54
215	888	59		Soppressa							
215	888	60	VIA ARISTOTELE n. 4 Interno 17 Piano 5		BONI LEOCADIA		Proprieta'	1/2		1,96	11,27
					BONI LEOCADIA		Proprieta'	1/6		0,65	3,76
					ROSSELLI ALESSANDRO		Proprieta'	1/6		0,65	3,76
					ROSSELLI PAOLO		Proprieta'	1/6		0,65	3,76
215	888	61	VIA ARISTOTELE n. 4 Interno 18 Piano 5		MIARI CLAUDIA		Proprieta'	1/1		3,91	22,54
215	888	62	VIA ARISTOTELE n. 4 Interno 15 Piano 4		INTESA SANPAOLO S.P.A. con sede in TORINO (TO)	00799960158	Proprieta'	1/1	PIAZZA SAN CARLO 156, 10121 TORINO TO PEC: INFO@PEC.INTESASANPAOLO.COM	3,91	22,54
215	888	63	VIA ARISTOTELE n. 4 Piano 4		SRL RIVA COSTRUZIONI con sede in REGGIO NELL'EMILIA (RE)	01289070359	Proprieta'	1/1	VIA PETROLINI 14, 42122 REGGIO EMILIA RE PEC: RIVA@PEC.RIVACOSTRUZIONI.COM	3,91	22,54
215	888	64	VIA ARISTOTELE n. 6/B Piano T		SRL RIVA COSTRUZIONI con sede in REGGIO NELL'EMILIA (RE)	01289070359	Proprieta'	1/1	VIA PETROLINI 14, 42122 REGGIO EMILIA RE PEC: RIVA@PEC.RIVACOSTRUZIONI.COM	3,91	22,54
215	888	65	VIA ARISTOTELE n. 6/A Piano T		SRL RIVA COSTRUZIONI con sede in REGGIO NELL'EMILIA (RE)	01289070359	Proprieta'	1/1	VIA PETROLINI 14, 42122 REGGIO EMILIA RE PEC: RIVA@PEC.RIVACOSTRUZIONI.COM	3,91	22,54
215	888	66	VIA ARISTOTELE n. 4 Piano 6		COOPERATIVA CATTOLICA COSTRUZIONI EDILI - REGGIO EMILIA - SOCIETA' COOPERATIVA con sede in REGGIO NELL'EMILIA (RE)	00143320356	Proprieta'	1/1	VIALE TIMAVO 97, 42121 REGGIO EMILIA RE PEC: CATTOLICACOSTRUZIONI@REGISTERPEC.IT	3,91	22,54
215	888	67		Soppressa							
215	888	68	VIA ARISTOTELE n. 4 Piano 6		FRAER LEASING - S.P.A. con sede in BOLOGNA (BO)	01826950402	Proprieta'	1/1	VIA LODOVICO BERTI 7, 40131 BOLOGNA BO PEC: FRAERLEASING@LEGALMAIL.IT	3,91	22,54
215	888	69	VIA ARISTOTELE n. 4 Piano S1		FRAER LEASING - S.P.A. con sede in BOLOGNA (BO)	01826950402	Proprieta'	1/1	VIA LODOVICO BERTI 7, 40131 BOLOGNA BO PEC: FRAERLEASING@LEGALMAIL.IT	3,91	22,54
215	888	70	VIA ARISTOTELE n. 4/D -4/E Piano T		SRL RIVA COSTRUZIONI con sede in REGGIO NELL'EMILIA (RE)	01289070359	Proprieta'	1/1	VIA PETROLINI 14, 42122 REGGIO EMILIA RE PEC: RIVA@PEC.RIVACOSTRUZIONI.COM	3,91	22,54
215	888	71	VIA ARISTOTELE n. 4 Piano S1		SRL RIVA COSTRUZIONI con sede in REGGIO NELL'EMILIA (RE)	01289070359	Proprieta'	1/1	VIA PETROLINI 14, 42122 REGGIO EMILIA RE PEC: RIVA@PEC.RIVACOSTRUZIONI.COM	3,91	22,54
215	888	72	VIA ARISTOTELE n. 4/A Piano T		SRL RIVA COSTRUZIONI con sede in REGGIO NELL'EMILIA (RE)	01289070359	Proprieta'	1/1	VIA PETROLINI 14, 42122 REGGIO EMILIA RE PEC: RIVA@PEC.RIVACOSTRUZIONI.COM	3,91	22,54
215	526	1	VIA ARISTOTELE FIERAVANTI n. 34 Piano T-1		ECOSERVIM SRL con sede in REGGIO NELL'EMILIA (RE)	'01696870359	Proprietà	1/1	VIA ARISTOTELE 22, 42122 REGGIO EMILIA (RE) PEC: PEC@PEC.ECOSERVIM.IT	3,91	22,54
215	526	2	VIA ARISTOTELE n. 32 Piano T-1		FAESI S.R.L. con sede in REGGIO NELL'EMILIA (RE)	'02473980353	Proprietà	1/1	VIA ARISTOTELE 32, 42122 REGGIO EMILIA RE PEC: FAESISRL@LEGALMAIL.IT	3,91	22,54
215	526	3				'00319850905	Proprietà	1/1	VIA IV NOVEMBRE 27, 07100 SASSARI SS		

			VIA ARISTOTELE n. 30 Piano T		SARDALEASING SOCIETA' DI LOCAZIONE FINANZIARIA PER AZIONI con sede in SASSARI (SS)				PEC: SARDALEASING@PEC.GRUPPOBPER.IT	3,91	22,54
215	526	4	VIA ARISTOTELE n. 28 Piano T-1		SARDALEASING S.P.A. con sede in SASSARI (SS)	'00319850905	Proprietà	1/1	VIA IV NOVEMBRE 27, 07100 SASSARI SS	3,91	22,54
									PEC: SARDALEASING@PEC.GRUPPOBPER.IT		
215	526	5	VIA ARISTOTELE FIERAVANTI n. 26 Piano T		SARDALEASING S.P.A. con sede in SASSARI (SS)	'00319850905	Proprietà	1/1	VIA IV NOVEMBRE 27, 07100 SASSARI SS	3,91	22,54
									PEC: SARDALEASING@PEC.GRUPPOBPER.IT		
215	526	6	VIA ARISTOTELE FIERAVANTI n. 24 Piano T		R.M.T. S.R.L. con sede in REGGIO NELL'EMILIA (RE)	'01371610351	Proprietà	1/1	VIA MONTI 51/A, 42122 REGGIO EMILIA RE	3,91	22,54
									PEC: RMT@PEC.RMONTANARI.IT		
215	526	7	VIA ARISTOTELE FIERAVANTI n. 22 Piano T-1		SARDALEASING SOCIETA' DI LOCAZIONE FINANZIARIA PER AZIONI con sede in SASSARI (SS)	'00319850905	Proprietà	1/1	VIA IV NOVEMBRE 27, 07100 SASSARI SS	3,91	22,54
									PEC: SARDALEASING@PEC.GRUPPOBPER.IT		
215	886		REGGIO NELL'EMILIA(RE)		COOPERATIVA CATTOLICA COSTRUZIONI EDILI - REGGIO EMILIA - SOCIETA' COOPERATIVA con sede in REGGIO NELL'EMILIA (RE)	00143320356	Proprietà	34/100	VIALE TIMAVO 97, 42121 REGGIO EMILIA (RE) - PEC CATTOLICACOSTRUZIONI@REGISTERPEC.IT	1,33	7,66
			REGGIO NELL'EMILIA(RE)		SRL RIVA COSTRUZIONI con sede in REGGIO NELL'EMILIA (RE)	01289070359	Proprietà	66/100	VIA PETROLINI 14, 42122 REGGIO EMILIA (RE) - PEC RIVA@PEC.RIVACOSTRUZIONI.COM	2,58	14,88
									TOTALE	230,90	1.330,00