

REALIZZAZIONE “ COLLEGAMENTO DELLA VARIANTE DI CANALI CON VIA DEL BURACCHIONE”

PROCEDIMENTO UNICO AI SENSI DELL'ART. 53 COMMA 1 LETTERA A
DELLA L.R. 24/2017

Elaborati di inserimento nella programmazione del POC Variante

ADOTTATO DAL C.C. CON DELIBERA N. 31329/176 DEL 28/10/2013
APPROVATO DAL C.C. CON DELIBERA N. 9170/52 DEL 17/03/2014
VARIANTE APPROVATA DAL C.C. CON DELIBERA N. 42894/174 DEL 15/12/2014
VARIANTE APPROVATA DAL C.C. CON DELIBERA N. 68 DEL 13/04/2015
VARIANTE APPROVATA DAL C.C. CON DELIBERA N. 119 DEL 20/06/2016
VARIANTE APPROVATA DAL C.C. CON DELIBERA N. 138 DEL 02/10/2017
VARIANTE APPROVATA DAL C.C. CON DELIBERA N. 170 DEL 13/11/2017
VARIANTE APPROVATA DAL C.C. CON DELIBERA N. 117 DEL 12/11/2018
VARIANTE APPROVATA DAL C.C. CON DELIBERA N. 134 DEL 03/12/2018
VARIANTE APPROVATA DAL C.C. CON DELIBERA N. 46 DEL 08/04/2019

VARIANTE APPROVATA DAL C.C. CON DELIBERA N. ... DEL .../.../.....

SINDACO
LUCA VECCHI

VICESINDACO E ASSESSORE A RIGENERAZIONE ED AREA VASTA
ALEX PRATISSOLI

RUP
COORDINAMENTO GENERALE E URBANISTICO
DIRIGENTE DEL SERVIZIO RIGENERAZIONE URBANA
Elisa Iori

equipe di progettazione

Servizio Rigenerazione Urbana

valsat

Provincia di Reggio Emilia

“Collegamento della variante di Canali con via del Buracchione”

ELENCO ELABORATI

- PO5 Localizzazione delle opere e dei servizi pubblici o di pubblico interesse
 - Legenda
 - Cartografia

- PO.5.1 Schede di ricognizione delle opere da assoggettare a vincolo espropriativo
 - Scheda

“Collegamento della variante di Canali con via del Buracchione”

PO5 Localizzazione delle opere e dei servizi pubblici o di pubblico interesse

Vigente

Legenda

PO5 Localizzazione delle opere e dei servizi pubblici o di pubblico interesse



aree per attrezzature e spazi collettivi e per servizi generali (art. 3.2.1 NA RUE)



ambiti fluviali strategici e Cintura Verde (art. 3.6 NA PSC)



aree da destinarsi ad attrezzature e verde

esistenti

previsti

sistema dei parcheggi



interscambio modale / accesso alla città



scambiatori esterni / interni



attestamento e accesso diretto al Centro Storico



percorsi ciclabili



linea AV/AC Milano-Bologna e relativa stazione



linea ferroviaria RFI e relative stazioni



sistema ferroviario metropolitano FER/ACT e relative fermate



corridoi infrastrutturali di progetto del nuovo asse della Via Emilia Ovest



opere per la cui realizzazione si appone il vincolo espropriativo

H/TOR/243

Bretella di Rivalta. Realizzazione strada di collegamento tra via Della Repubblica e via Bedeschi

1-5185/0

Provincia di Reggio Emilia - Collegamento della Variante di Canali con via del Buracchione

Proposta di variante

La legenda proposta in variante integra la vigente legenda

PO.5

Localizzazione delle opere e dei servizi pubblici o di pubblico interesse

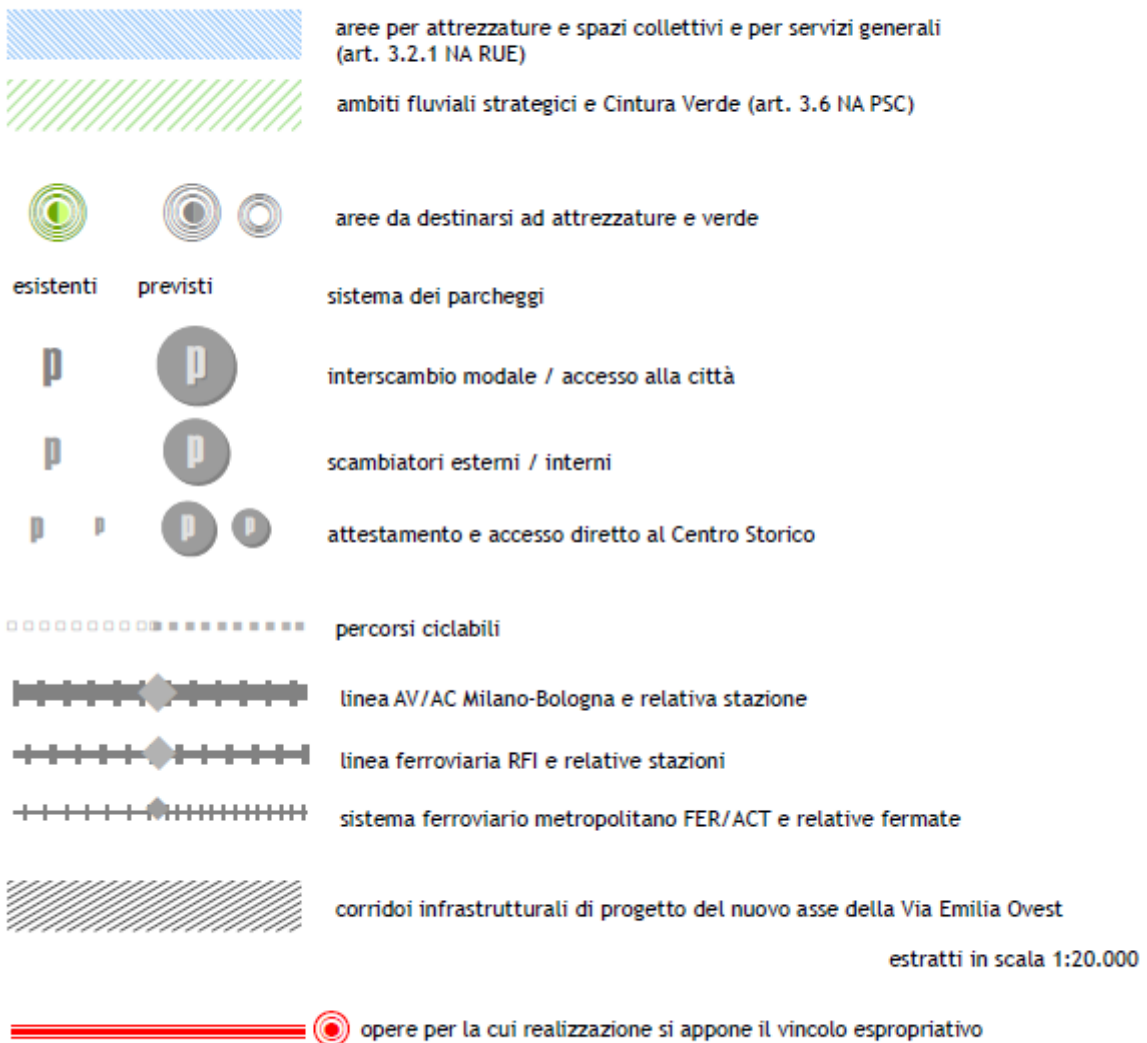

Vigente
Cartografia

PO5 Localizzazione delle opere e dei servizi pubblici o di pubblico interesse

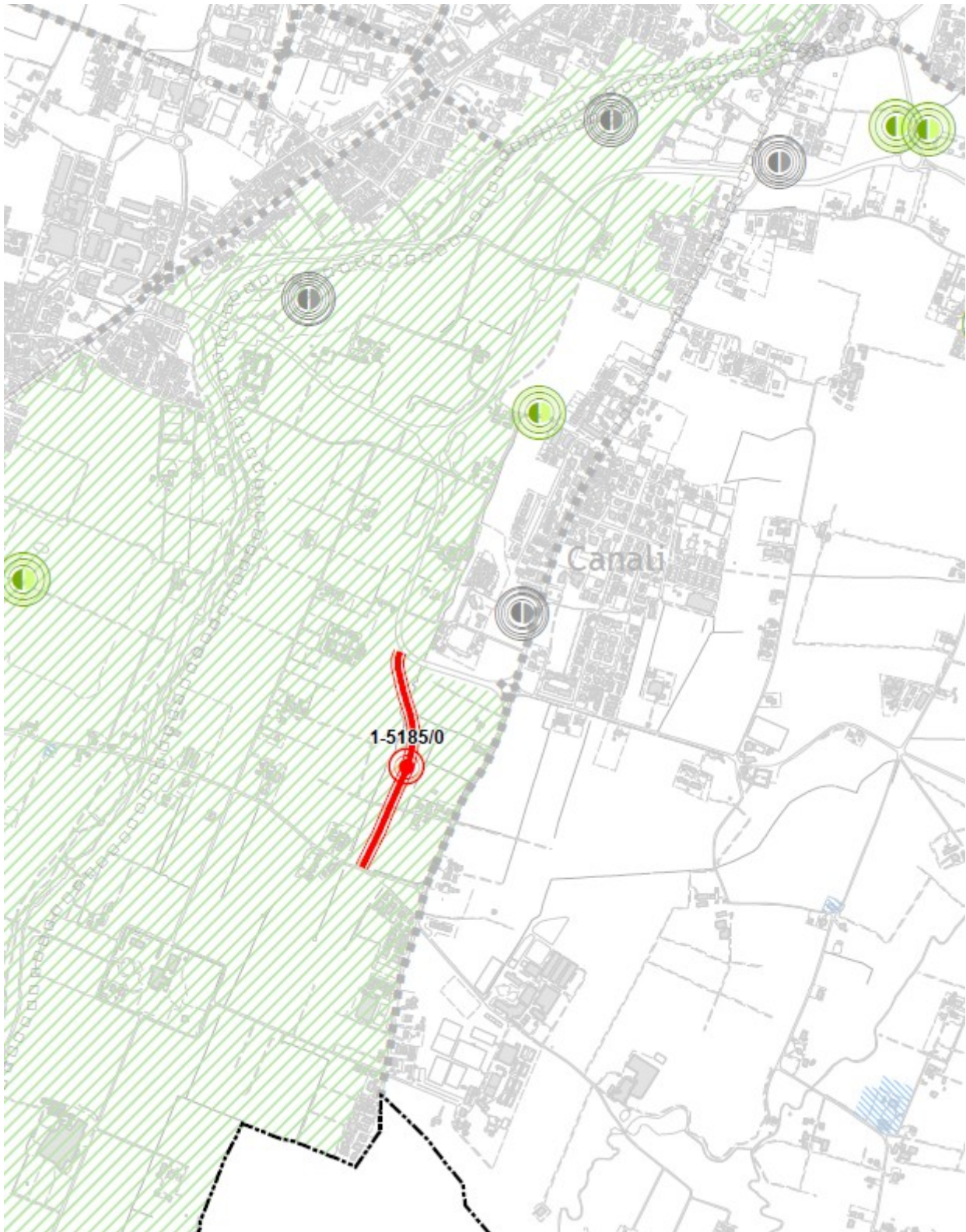

Proposta di variante

La cartografia proposta in variante integra la vigente cartografia

P05 Localizzazione delle opere e dei servizi pubblici o di pubblico interesse

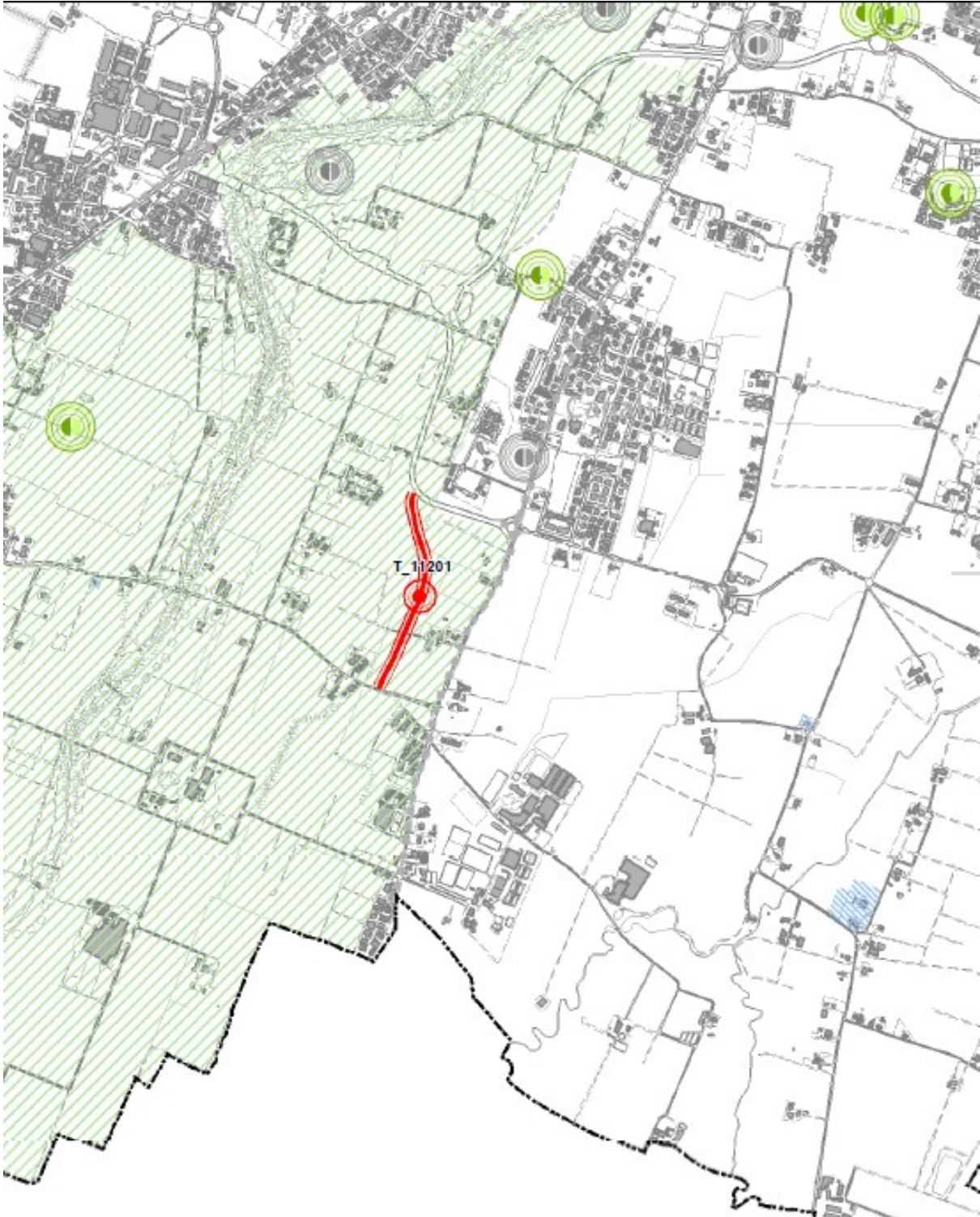

“Collegamento della variante di Canali con via del Buracchione”

PO.5.1 Schede di ricognizione delle opere da assoggettare a vincolo espropriativo

“Collegamento della variante di Canali con via del Buracchione”

“Collegamento della variante di Canali con via del Buracchione”

Scheda vigente

“Collegamento della variante di Canali con via del Buracchione”

DENOMINAZIONE INTERVENTO

Collegamento della Variante di Canali con via del Buracchione

LOCALIZZAZIONE



INQUADRAMENTO

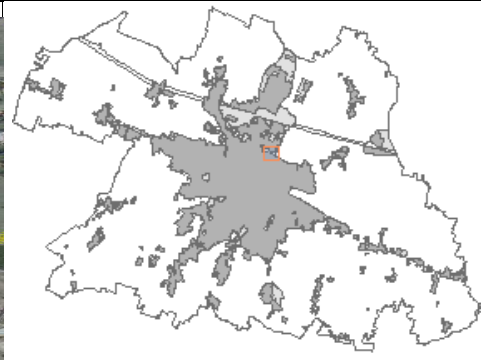

**PROGRAMMA TRIENNALE DELLE
OPERE PUBBLICHE 2013-2015**

CODICE INTERNO AMM.NE

1-5185/0

TIPOLOGIA

CATEGORIA

ANNO DI PROGRAMMAZIONE

Tipologia n.8 PEG 2013

STIMA DEI COSTI

Totale	2.000.000,00
di cui da fin. priv.	0,00
di cui da altri Enti	2.000.000,00

DESCRIZIONE DELL'INTERVENTO

Realizzazione di una infrastruttura di collegamento tra la variante di Canali (all'altezza della curva di immissione della variante sulla rotonda di via S. Marco) e via del Buracchione con inserimento di due svincoli a rotatoria nei punti di intersezione con la viabilità interferita.

Realizzazione di una pista ciclopedonale a fianco della Canalina di Albinea e progetto di rinaturazione della fascia compresa tra la canalina ed il nuovo tracciato infrastrutturale di progetto. Progetto di mitigazione ambientale tramite terrapieni rinverditi in alternanza a fasce boschive.

TIPOLOGIA DI OPERA	Opera infrastrutturale secondaria	
INTERVENTO PAESAGGISTICO		
SERVIZIO DI COMPETENZA	Servizio Infrastrutture, Mobilità Sostenibile, Edilizia e Patrimonio	
PRINCIPALE SOGGETTO ATTUATORE	PROVINCIA DI REGGIO EMILIA	
FASE PROGETTUALE	Progetto Preliminare approvato (in fase di redazione Progetto Definitivo)	
APPROVATO CON	Delibera di Giunta n° 377 del 16/12/ 2008	P.G. 82299/17/2008.
VINCOLO ESPROPRIATIVO	SI	
SCHEDE DI APPROFONDIMENTO	SI	

NOTE E SPECIFICHE	In corso di acquisizione Parere Soprintendenza BB.AA
--------------------------	--

DENOMINAZIONE INTERVENTO

Collegamento della Variante di Canali con via del Buracchione

COROGRAFIA

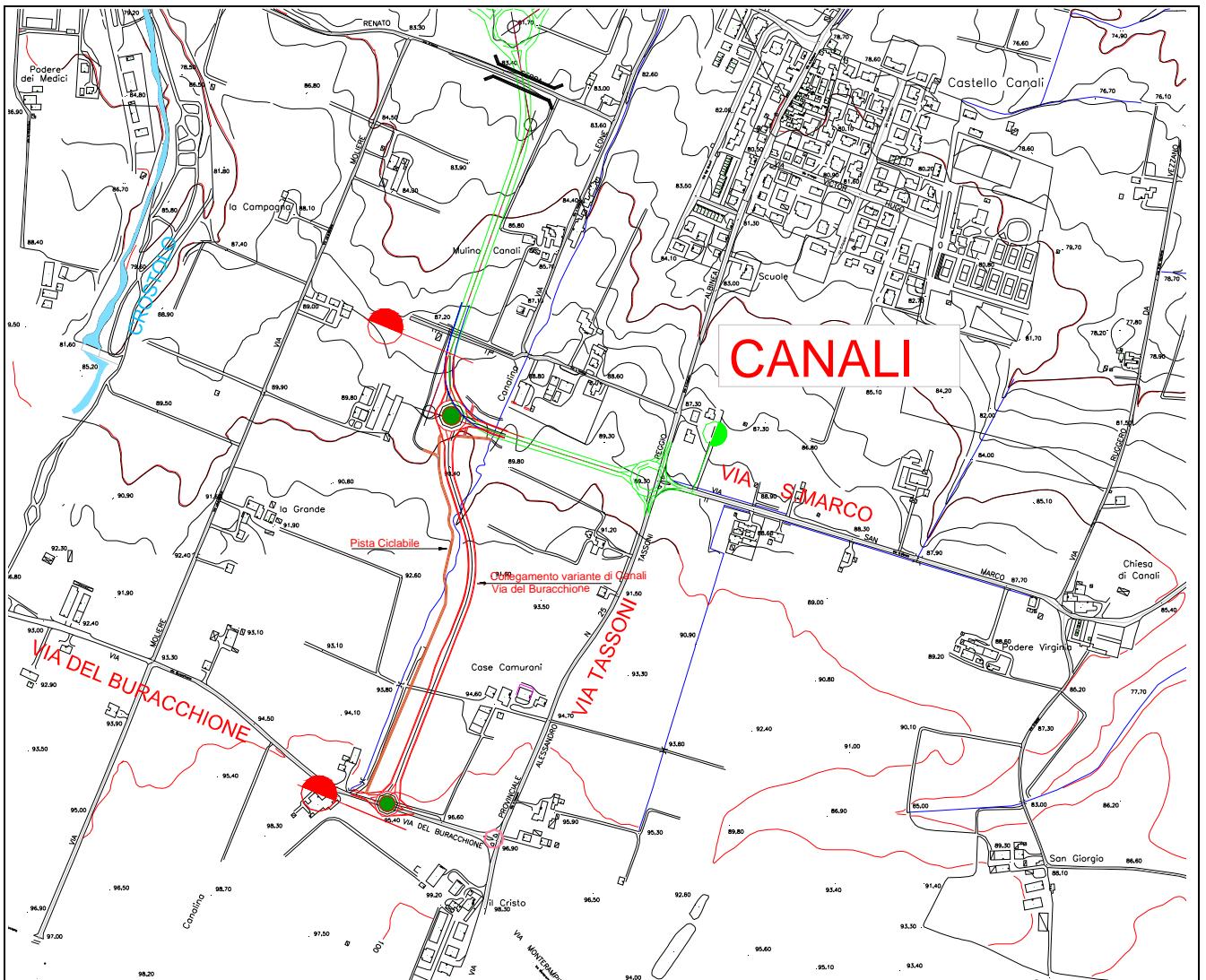

DENOMINAZIONE INTERVENTO

Collegamento della Variante di Canali con via del Buracchione

PLANIMETRIA DI PROGETTO

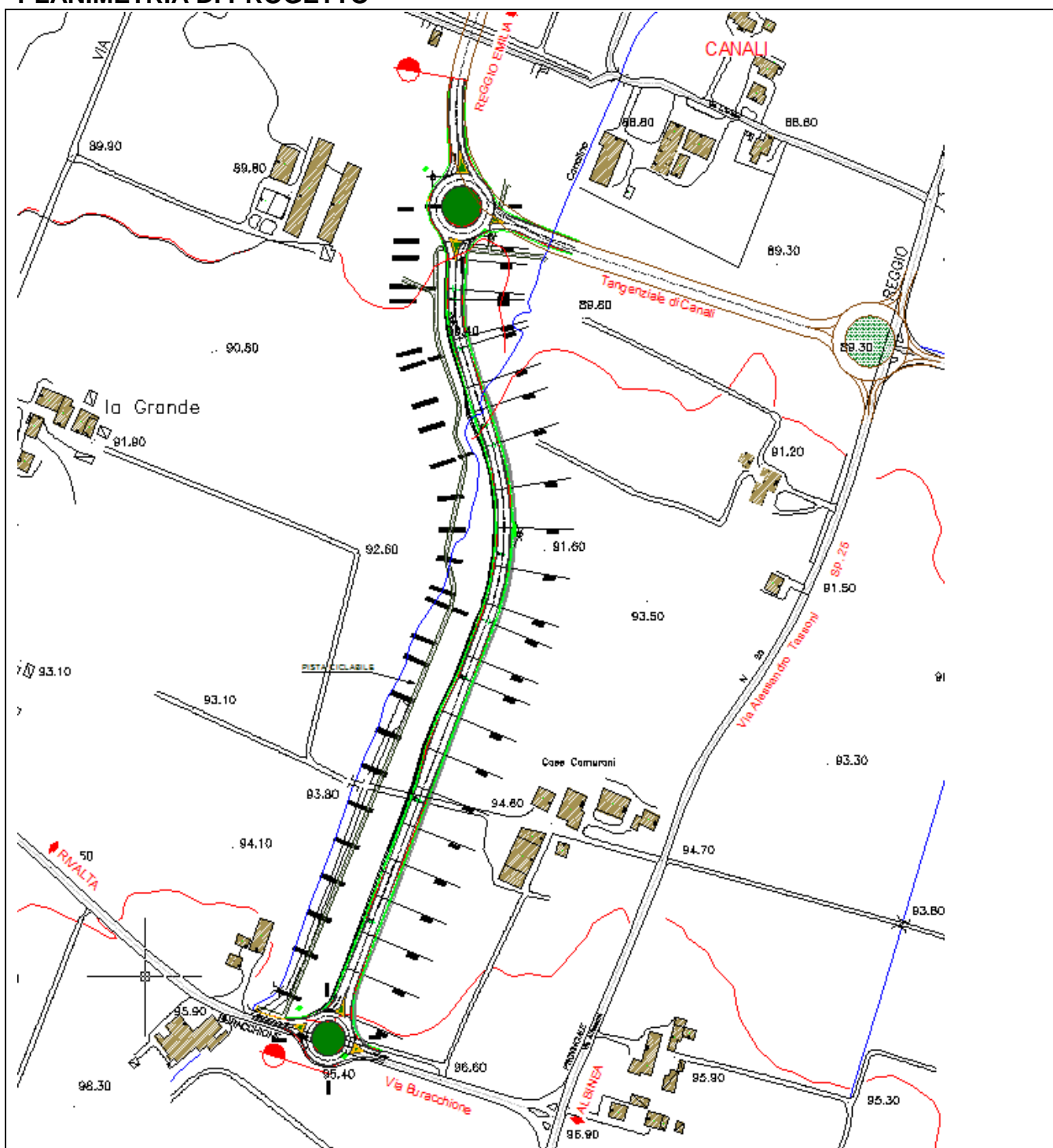

DENOMINAZIONE INTERVENTO

Collegamento della Variante di Canali con via del Buracchione

PLANIMETRIA CATASTALE FOGLIO N. 251

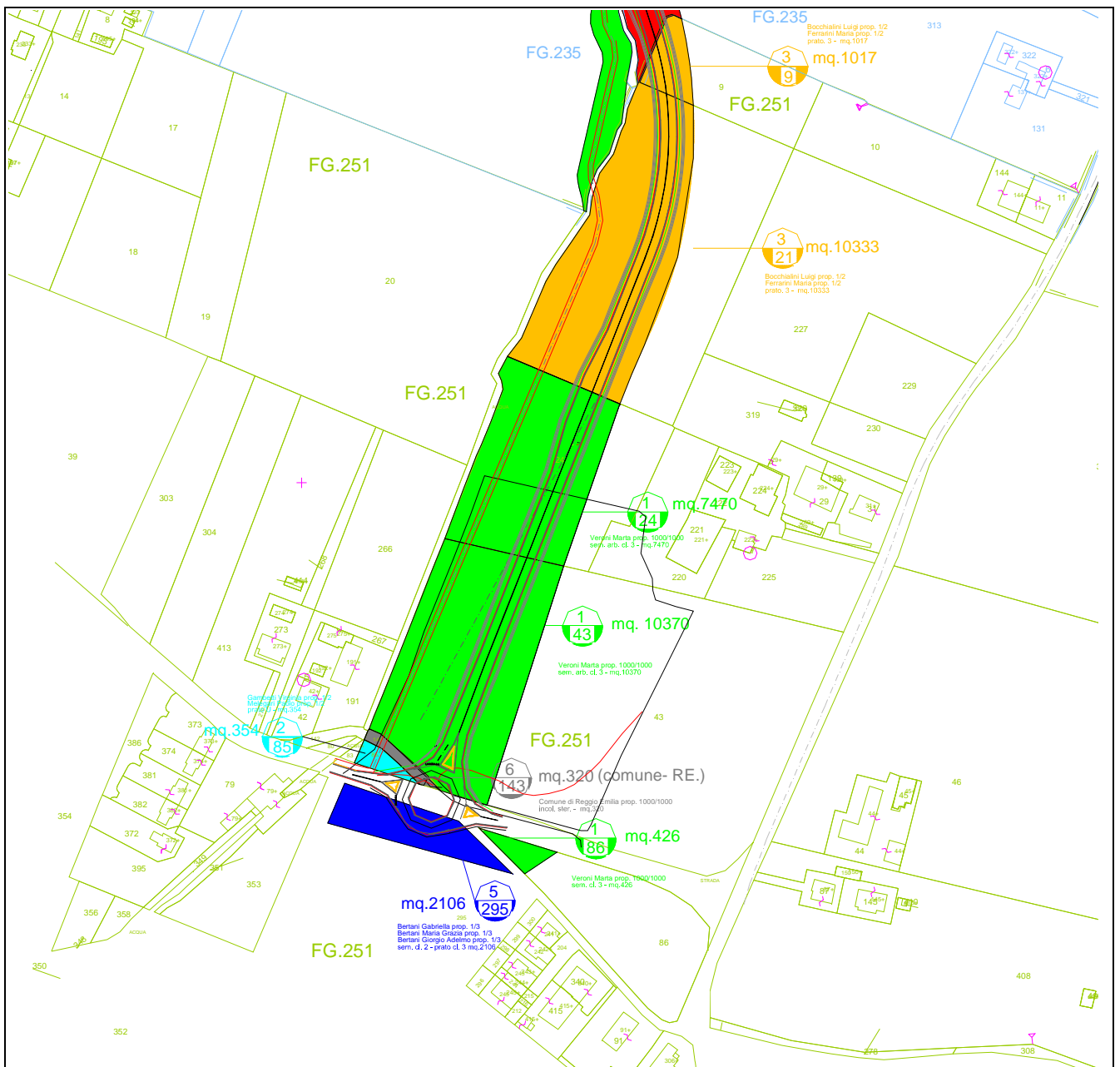

DENOMINAZIONE INTERVENTO

Collegamento della Variante di Canali con via del Buracchione

PLANIMETRIA CATASTALE FOGLIO N. 235

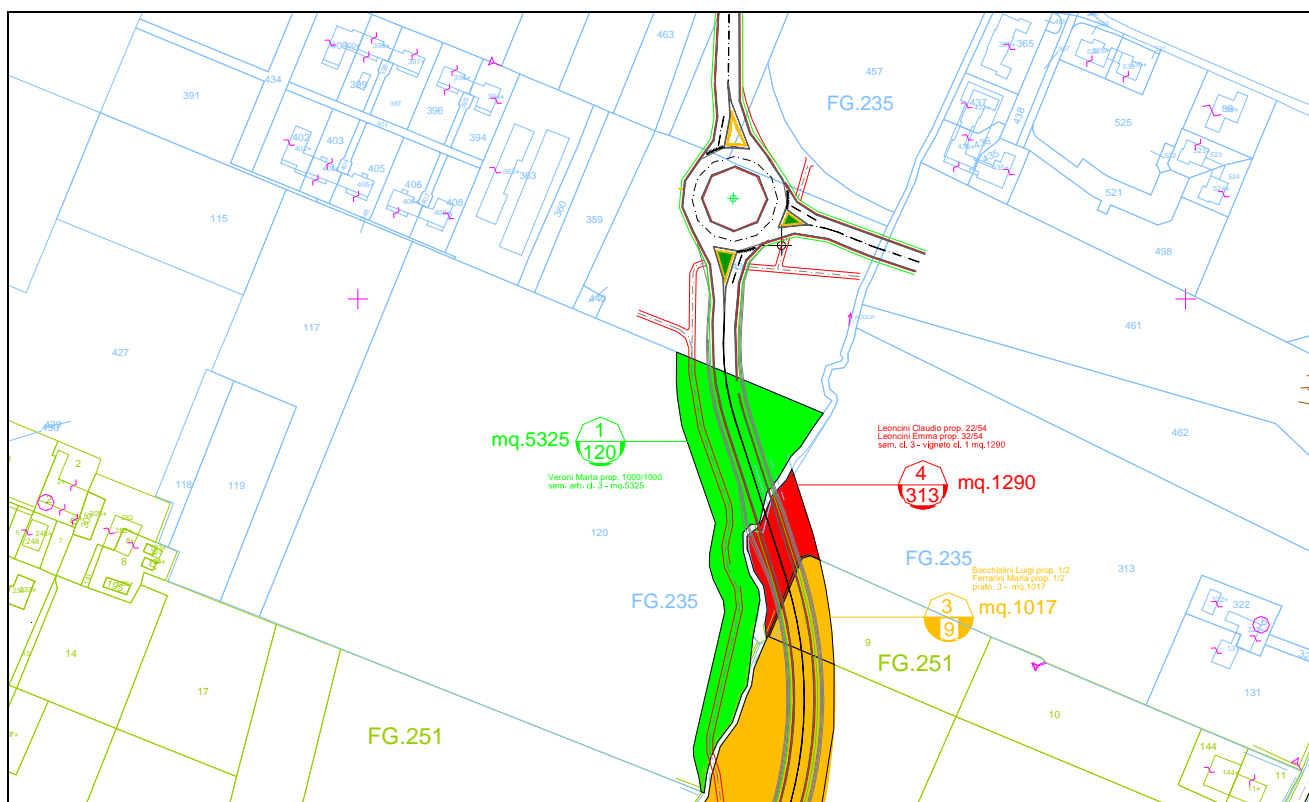

Schede sintetiche degli interventi pubblici

DENOMINAZIONE INTERVENTO

Collegamento della Variante di Canali con via del Buracchione

PIANO PARTICELLARE

N°	Ditta	Foglio	Mapp	Qualità'	CI	Sup totale	Sup da acquisire
1	Veroni Marta	251	86	seminativo	3	5515	426
		251	43	seminativo arb.	3	35166	10370
		251	24	seminativo	3	10160	7470
		235	120	seminativo arb.	3	43560	5325
2	Gambetti Virginia	251	85	prato	U	402	354
	Melegari Paolo						
3	Bocchialini Luigi	251	21	prato irriguo	3	17795	10333
	Ferrarini Maria Licia	251	9	prato irriguo	3	4334	1017
4	Leonicini Claudio	235	313	seminativo arb.	3	25216	1290
	Leoncini Emma			vigneto	1		
5	Bertani Gabriella	251	295	prato	3	25627	2106
	Bertani Giorgio Adelmo			seminativo	2		
	Bertani Maria Grazia						
6	Comune di Reggio Emilia	251	143	incolt. ster.		282	320

“Collegamento della variante di Canali con via del Buracchione”

Scheda proposta in variante

“Collegamento della variante di Canali con via del Buracchione”

DENOMINAZIONE INTERVENTO

Collegamento della Variante di Canali con via del Buracchione

LOCALIZZAZIONE



INQUADRAMENTO



PROGRAMMA TRIENNALE DELLE OPERE PUBBLICHE 2020_2022

CODICE INTERNO AMM.NE	
T_11201	
TIPOLOGIA	
Realizzazione collegamento variante di Canali con via del Buracchione	
CATEGORIA	
ANNO DI PROGRAMMAZIONE	
PEG 2020	
STIMA DEI COSTI	
Totale	3.000.000,00
di cui da fin. priv.	0,00
di cui da altri Enti	60.000,00

DESCRIZIONE DELL'INTERVENTO

Realizzazione di una infrastruttura di collegamento tra la variante di Canali (all'altezza della curva di immissione della variante sulla rotatoria di via S. Marco) e via del Buracchione con inserimento di due svincoli a rotatoria nei punti di intersezione con la viabilità interferita.
 Realizzazione di una pista ciclopedonale a fianco della Canalina di Albinea e progetto di rinaturazione della fascia compresa tra la canalina ed il nuovo tracciato infrastrutturale di progetto. Progetto di mitigazione ambientale tramite terrapieni rinverditi in alternanza a fasce boschive.

TIPOLOGIA DI OPERA	Opera infrastrutturale di interesse regionale	
INTERVENTO PAESAGGISTICO		
SERVIZIO DI COMPETENZA	Servizio Reti, Infrastrutture, Mobilità	
PRINCIPALE SOGGETTO ATTUATORE	PROVINCIA DI REGGIO EMILIA	
FASE PROGETTUALE	Progetto definitivo approvato	
APPROVATO CON	Delibera di Giunta n° 88 del 14/05/2020	P.G.
VINCOLO ESPROPRIATIVO	SI	
SCHEDE DI APPROFONDIMENTO	SI	

NOTE E SPECIFICHE	Procedimento unico art.53 comma 1 lett.a) L.R.24/2017
-------------------	---

DENOMINAZIONE INTERVENTO

Collegamento della Variante di Canali da via del Buracchione

PLANIMETRIA



DENOMINAZIONE INTERVENTO

Collegamento della Variante di Canali con via del Buracchione

PLANIMETRIA DI PROGETTO

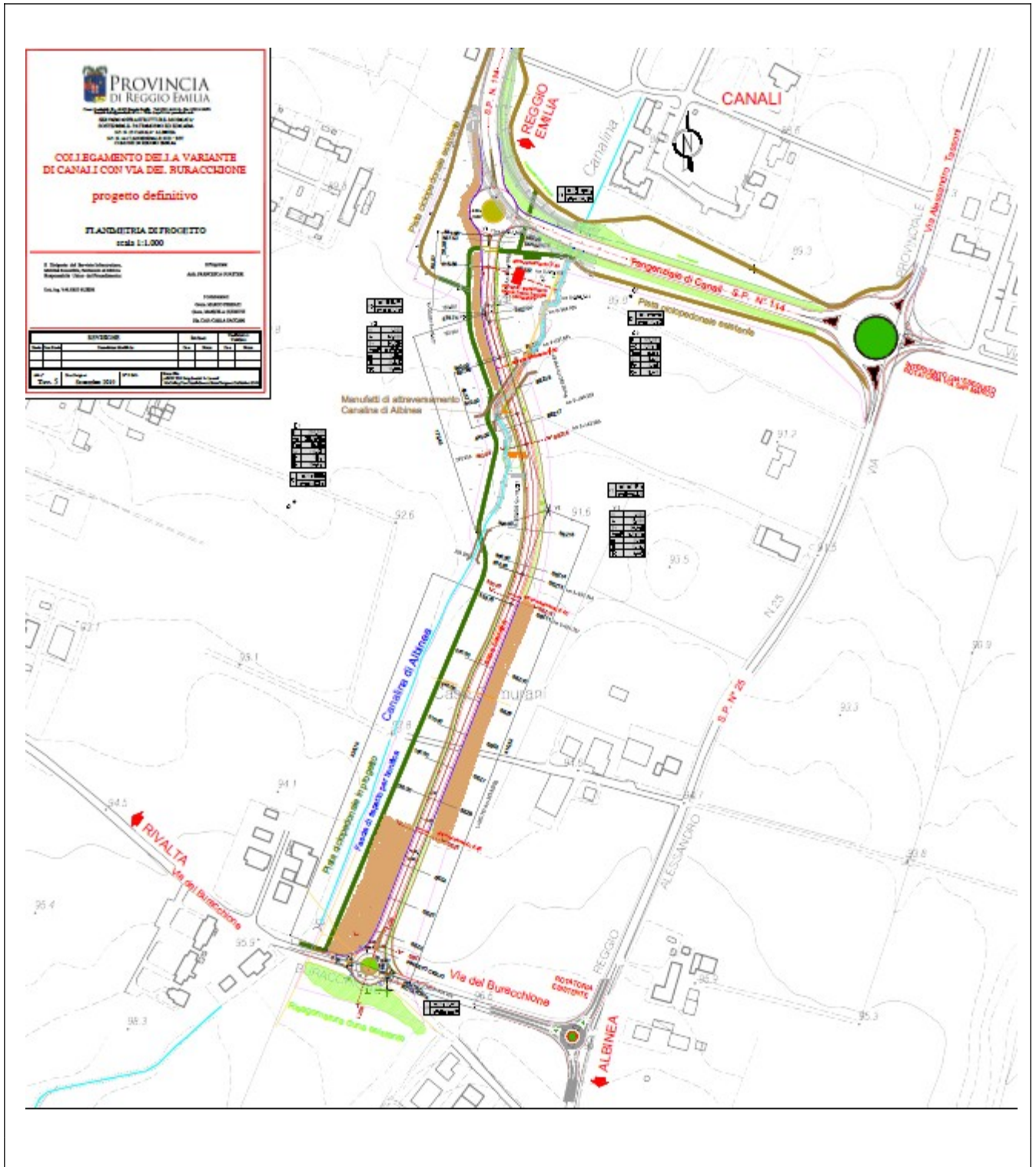

DENOMINAZIONE INTERVENTO

Collegamento della Variante di Canali con via del Buracchione

PLANIMETRIA CATASTALE FOGLI N. 235_251

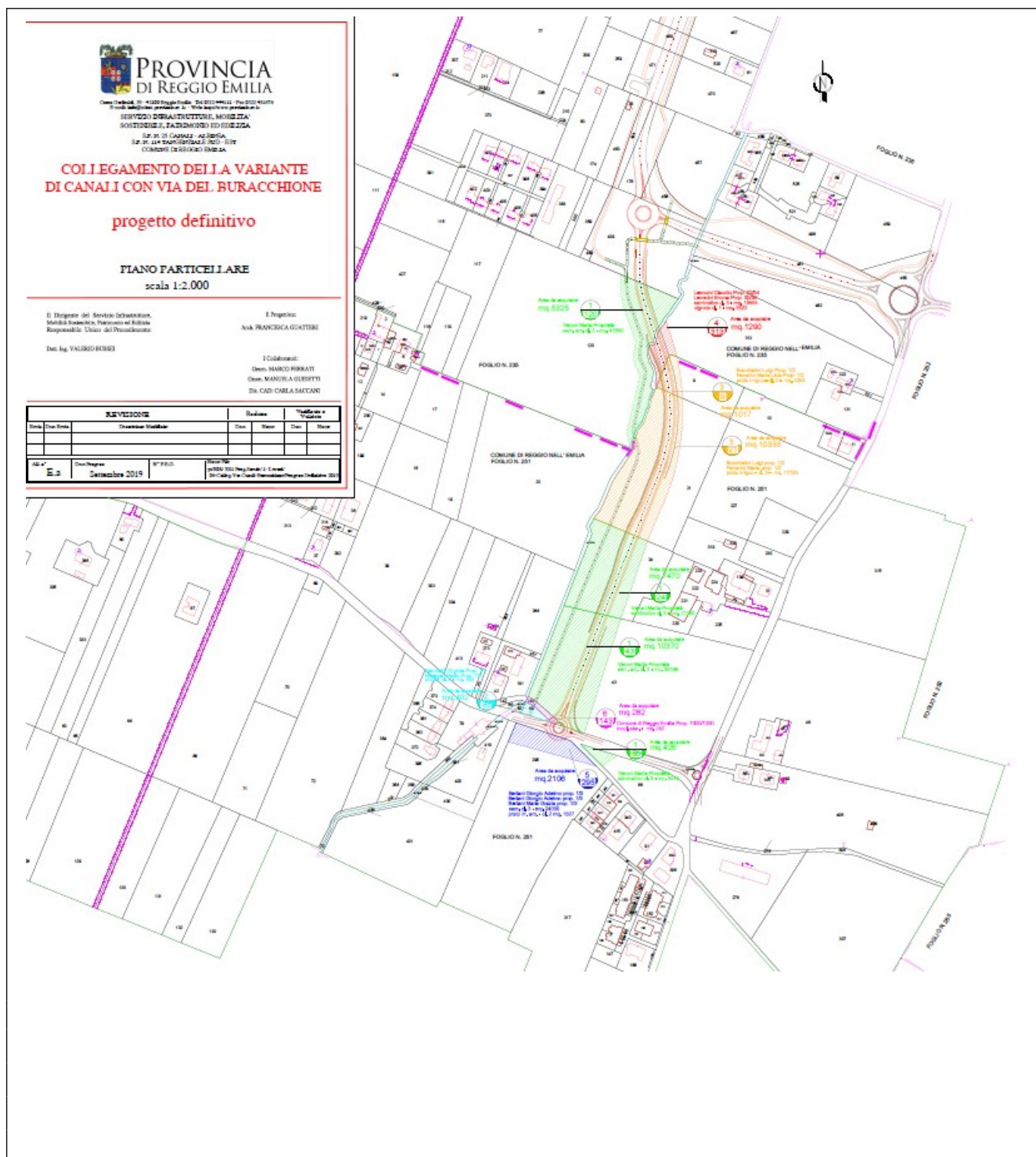

PROVINCIA DI REGGIO EMILIA
 Comune di Reggio Emilia - Via 0101/0411 - Tel. 0522/414171
 Ufficio Sviluppo Provinciale di Via Aquilone 14000/14001
SERVIZIO DISTRUTTORI, MOBILITÀ, SOSTEGNO AL PATRIMONIO ED EDILIZIA
 SERVIZIO DI CANTIERI - AZIENDA S.P.A. S.A. PATRIMONIO S.P.A. S.R.L. COMUNE DI REGGIO EMILIA

COLLEGAMENTO DELLA VARIANTE DI CANALI CON VIA DEL BURACCHIONE

progetto definitivo

PIANO PARTICELLARE
scala 1:2.000

Il Dirigente del Servizio Ingegneria, Mobilità, Sostegno al Patrimonio ed Edilizia Responsabile: **Claudio del Procedimento**
 Doc. Ig. VALERIO FUSCHI

Il Progettista:
AVA FRANCESCA GOZZESE

I Collaboratori:
 Geom. MARCO FERRARI
 Geom. MANUELA GUBETTI
 Dra. CAD. CARLA SACCARI

SUSSESSIONE		Revisione	Validazione o
Descr.	Disegnato	Disegn.	Disegn.

Foglio n. 235_251
 Data Progetto: Settembre 2019
 Versione: 10/19/2019
 Descrizione: Progetto Definitivo

