

BLOCCO A - CANTINA / MAGAZZINO

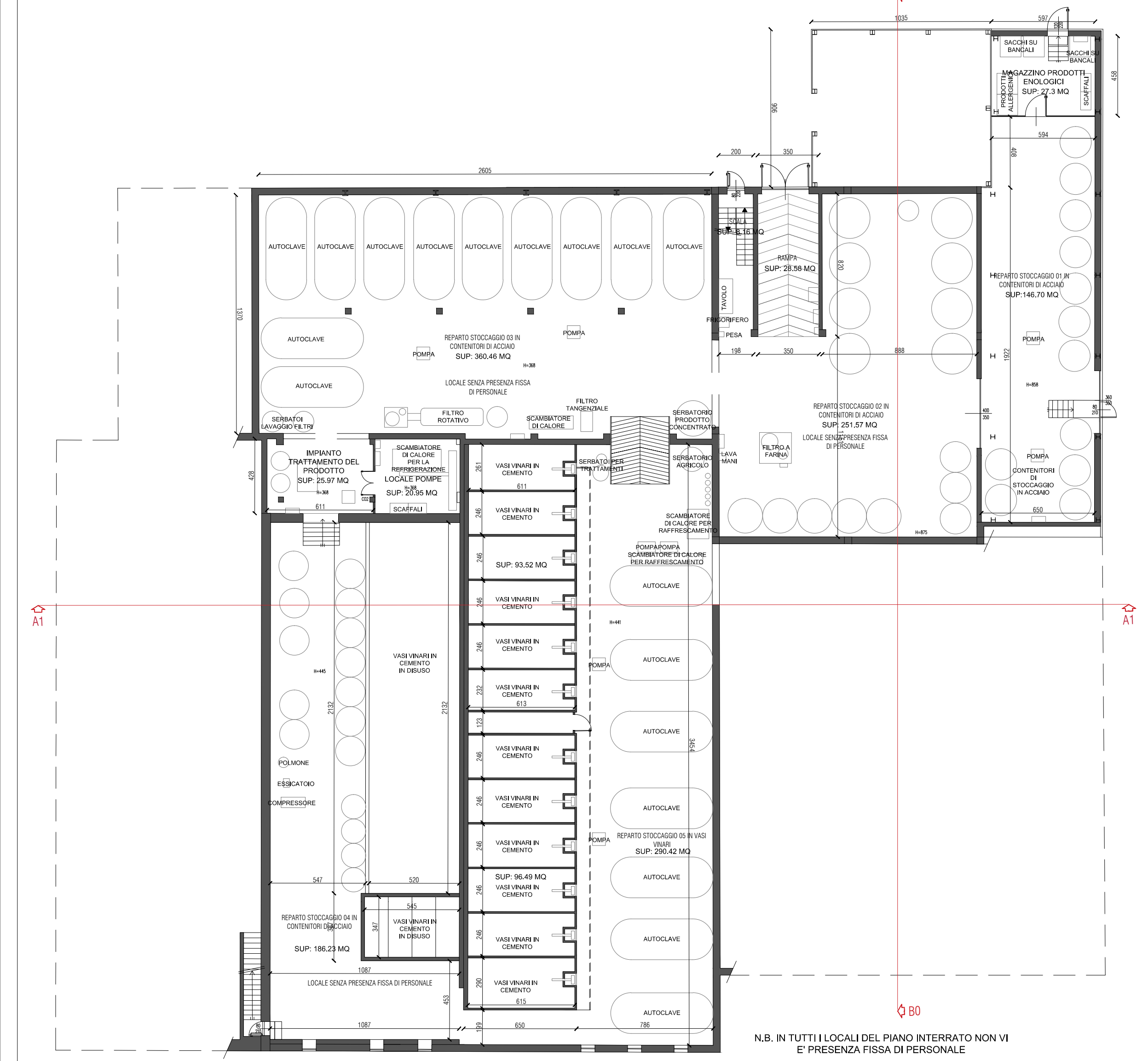

PIANO INTERRATO

BLOCCO B - UFFICI PERTINENZIALI ALLA CANTINA

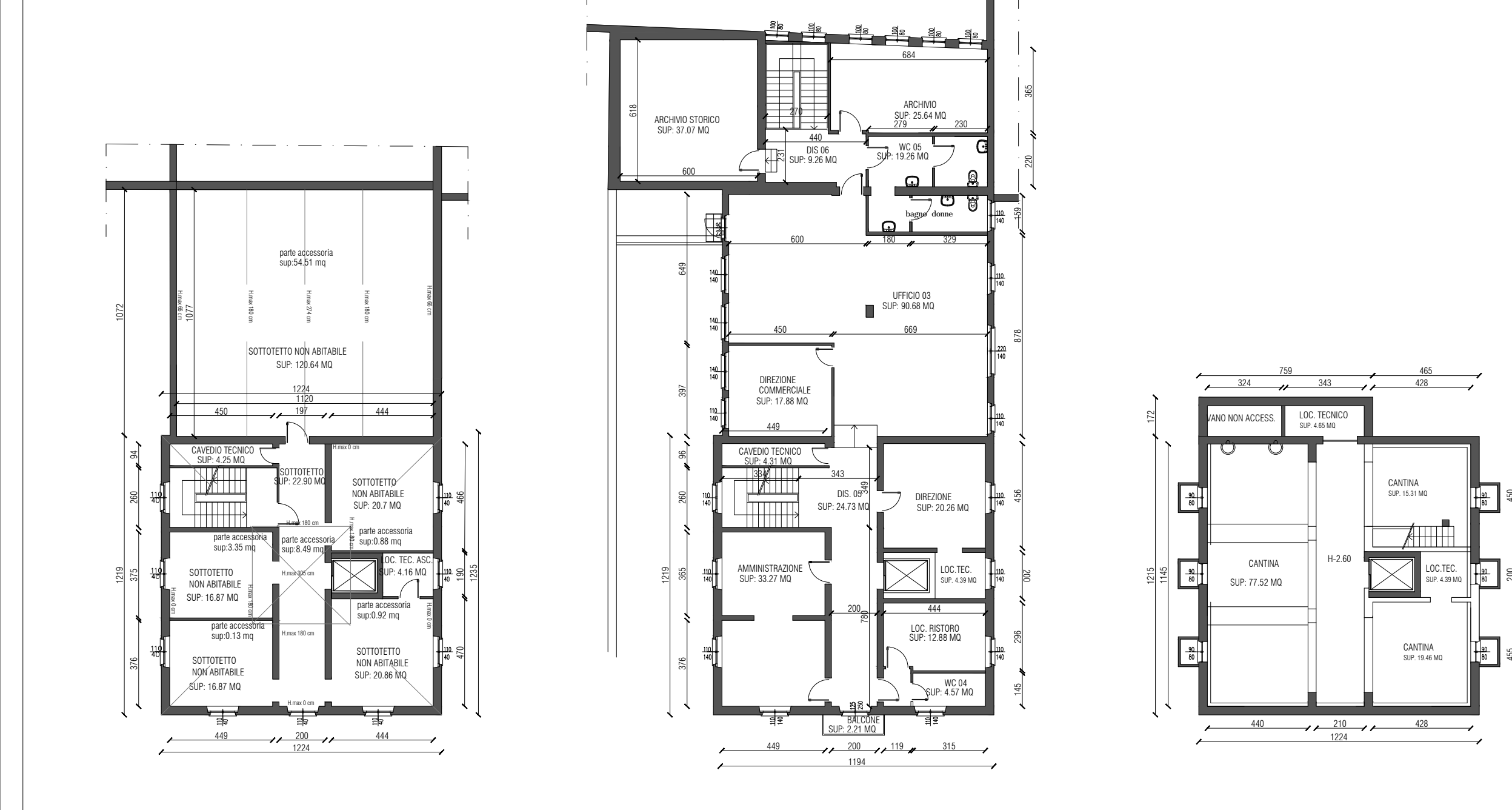

PIANO SOTTOTETTO

PIANO PRIMO

PIANO INTERRATO

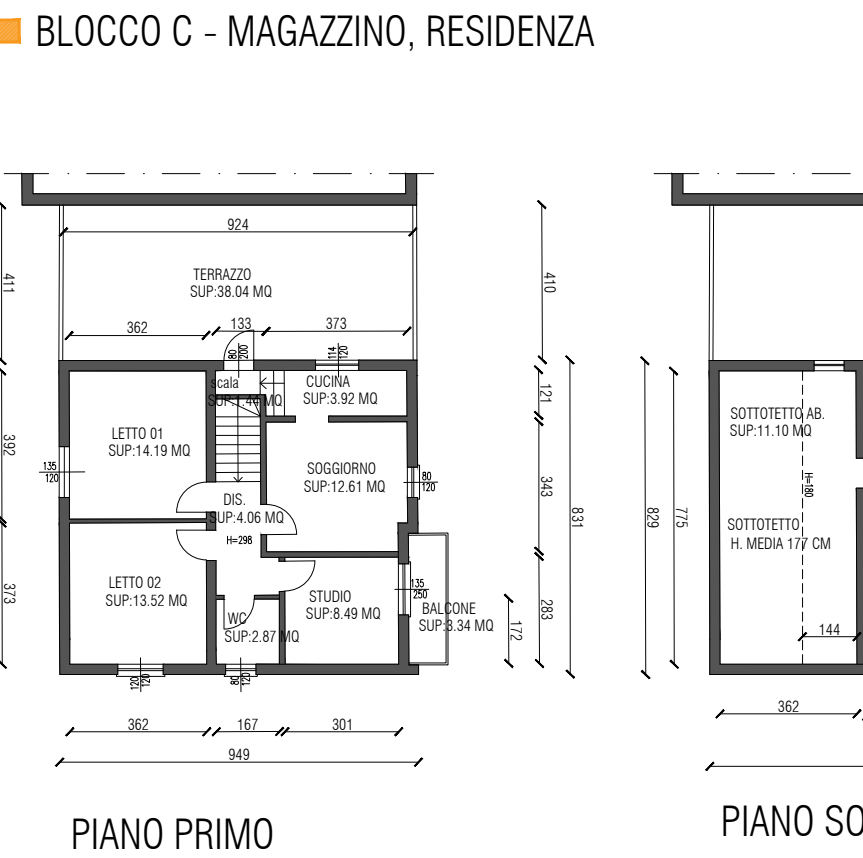

PIANO PRIMO

PIANO SOTTOTETTO

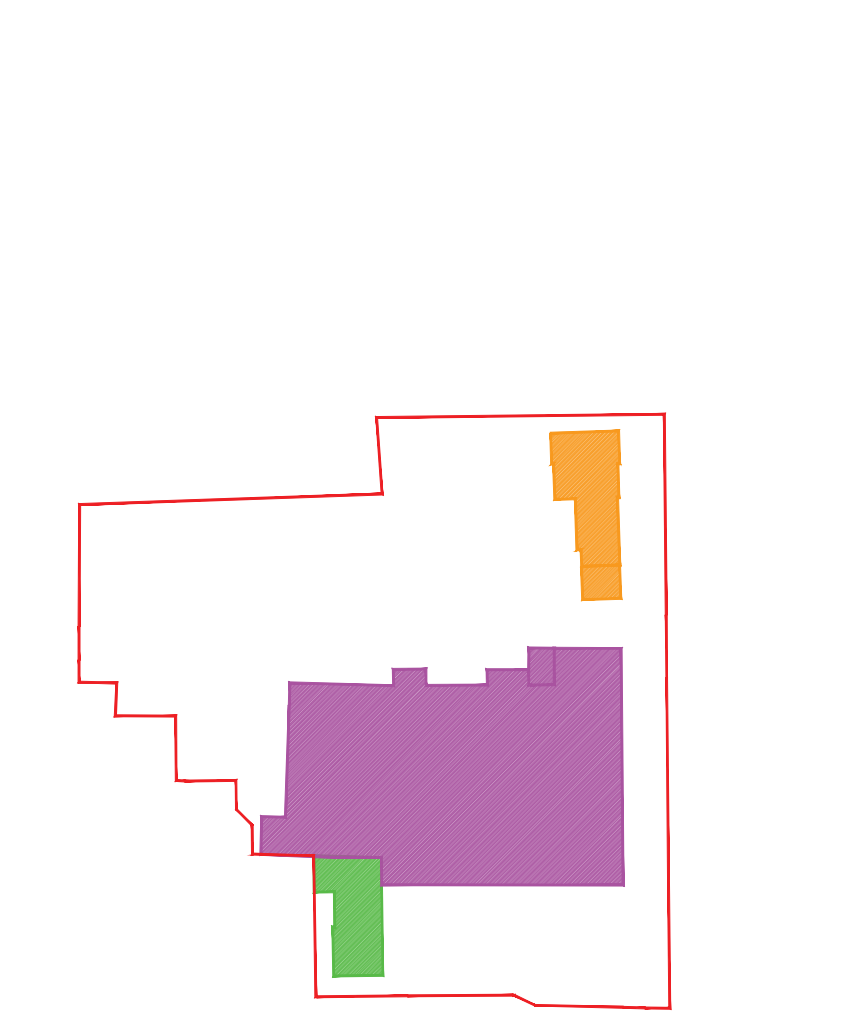

COMUNE DI REGGIO EMILIA
Provincia di Reggio Emilia

PROCEDIMENTO UNICO AI SENSI DELL'ART. 53, COMMA 1, LETTERA B) DELLA L.R. 24 / 2017 PER L'APPROVAZIONE DEL PROGETTO DI AMPLIAMENTO DELLO STABILIMENTO ESISTENTE DELLA DITTA MEDICI ERMETE & FIGLI S.R.L. IN LOCALITA' VILLA GAIDA - REGGIO EMILIA, IN VARIANTE ALLA PIANIFICAZIONE TERRITORIALE VIGENTE

Localizzazione intervento:
Reggio Emilia - Località Gaida
via Isacco Newton, n.13/a

Proprietà:
Medici Giorgio
Medici Valter
Medici Ermete & Figli s.r.l.
Creditleasing - Società per Azioni

Richiedente:
Medici Ermete & Figli s.r.l.
via Isacco Newton 13/a - 42124 Gaida di Reggio Emilia
tel. 0522 942135 - fax 0522 941641
P.Iva e Cod.Fisc. 00126840354

Progetto architettonico e coordinamento generale:
Andrea Oliva architetto
via L. Adami, 17 - 42121 Reggio Emilia
tel/fax 0522 1713846 - info@colivarchitetture.it

Geom. Uler Cavatoni
via Donzetti, 2 - 42100 Reggio Emilia

Progetto strutturale:
Delmonte Parisoli ingegneri associati
via D. F. Cecati, 13/B - 42123 Reggio Emilia (RE)

INGEGNERIA 1996 S.R.L.
via Circonvallazione, 358 - 24056 Fontanelle (BG)

Progetto impianto elettrico:
Ela Studio s.r.l.
via Mastri del Lavoro, 2 - 42122 Reggio Emilia

Progetto impianti Meccanici:
Ing. Firenze Chierici
P.le Sallustio, 11 - 43123 Parma (PR)

Daniele Scaglioni
consulenza risparmio energia e impianti tecnologici
P.le Sallustio, 11 - 43123 Parma (PR)

Progetto Prevenzione Incendi:
Studio Tecnico Mattioli
via Legnano, 25/A - 42024 Castelnuovo di Sotto (RE)

Emissioni in atmosfera, valutazione impatto acustico,
Rapporto Ambientale VAS, AUA:
SIL engineering s.r.l.
via Aristotele 4 - 42122 Reggio Emilia

Progetto Idraulico:
More energy s.r.l.
via Rognoli del 99, 39/A - 42124 Reggio Emilia

Valutazione energetica:
Ing. Giancarlo Manghi
via E. Arduini, 14/B - 42025 Cavriago (RE)

Ing. Firenze Chierici
Daniele Scaglioni

STATO DI FATTO
BLOCCO A / B / C
PIANO INTERRATO, PIANO TERRA,
PIANO PRIMO, SOTTOTETTO

scale:
1:200

data:
Maggio 2020



AR.SF.04 Rev. 2



Scala 1:200
PIANO TERRA

ambito di progetto
ambito oggetto di variante urbanistica come da art. 53 - L.R.24/2017