



COMUNE DI REGGIO EMILIA
Provincia di Reggio Emilia

PROCEDIMENTO UNICO AI SENSI DELL'ART. 53, COMMA 1, LETTERA B) DELLA L.R. 24 / 2017 PER L'APPROVAZIONE DEL PROGETTO DI AMPLIAMENTO DELLO STABILIMENTO ESISTENTE DELLA DITTA MEDICI ERMETE & FIGLI S.R.L., IN LOCALITA' VILLA GAIDA - REGGIO EMILIA, IN VARIANTE ALLA PIANIFICAZIONE TERRITORIALE VIGENTE

Localizzazione intervento:

Reggio Emilia - Località Gaida
via Isacco Newton, n.13/a

Proprietà:

Medici Giorgio
Medici Valter
Medici Ermete & Figli s.r.l.
Credemleasing - Società per Azioni

Richiedente:

Medici Ermete & Figli s.r.l.
via Isacco Newton 13/a - 42124 Gaida di Reggio Emilia
tel. 0522 942135 - fax. 0522 941641
P.Iva e Cod.Fisc. 00126840354

MEDICI ERMETE & FIGLI S.R.L.
Via I. Newton, 13/A - 42124 GAIDA
REGGIO EMILIA - ITALIA
Tel. 0522 942135 - Fax 0522 941641
C.F. e Partita IVA: 00126840354
Cod. ACCISA. IT00REV00010D

oggetto: STATO DI PROGETTO
FOTOINSERIMENTI NUOVO MAGAZZINO

scala: -

data: Maggio 2020



AR.SP.17 Rev.2

Progetto architettonico e coordinamento generale:

Andrea Oliva architetto
via L. Ariosto, 17 - 42121 Reggio Emilia
telefax 0522 1713846 - info@cittaarchitettura.it

Geom. Iller Cavatorti

via Donizetti, 2 - 42100 Reggio Emilia

Progetto strutturale:

Delmonte Parisoli ingegneri associati
via D. F. Cecati, 13/B - 42123 Reggio Emilia (RE)

INGEGNERIA 1996 S.R.L.

via Circonvallazione, 358 - 24056 Fontanella (BG)

Progetto impianto elettrico:

Eta Studio s.r.l.
via Maestri del Lavoro, 2 - 42122 Reggio Emilia

Progetto Impianti Meccanici:

Ing. Fiorenzo Chierici
P.le Sallustio, 11 - 43123 Parma (PR)
Daniele Scaglioni
consulenza risparmio energia e impianti tecnologici
P.le Sallustio, 11 - 43123 Parma (PR)

Progetto Prevenzione Incendi:

Studio Tecnico Mattioli
via Legnano, 28/A - 42024 Castelnovo di Sotto (RE)

*Emissioni in atmosfera, valutazione impatto acustico,
Rapporto Ambientale VAS, AUA :*

SIL engineering s.r.l.
via Aristotele 4 - 42122 Reggio Emilia

Progetto Idraulico:

More energy s.r.l.
via Ragazzi del '99, 39/A - 42124 Reggio Emilia

Valutazione energetica:

Ing. Giancarlo Manghi
via E. Arduini, 14/6 - 42025 Cavriago (RE)

Ing. Fiorenzo Chierici
Daniele Scaglioni

CARATTERISTICHE FINITURE ESTERNE NUOVO MAGAZZINO:

- Rivestimento in lamiera di acciaio preverniciata, posata a scandole su apposita sottostruttura. Decomposizione della facciata attraverso l'uso di diverse colorazioni in tono a sfumare;
- Scossaline metalliche in acciaio preverniciato, in tinta con il rivestimento a scandole;
- Serramenti esterni con le medesime caratteristiche cromatiche di facciata;
- Infissi esterni in alluminio a taglio termico con vetrocamera, in tinta con il rivestimento a scandole;
- Pluviali in acciaio zincato interni al nuovo edificio



STATO DI FATTO

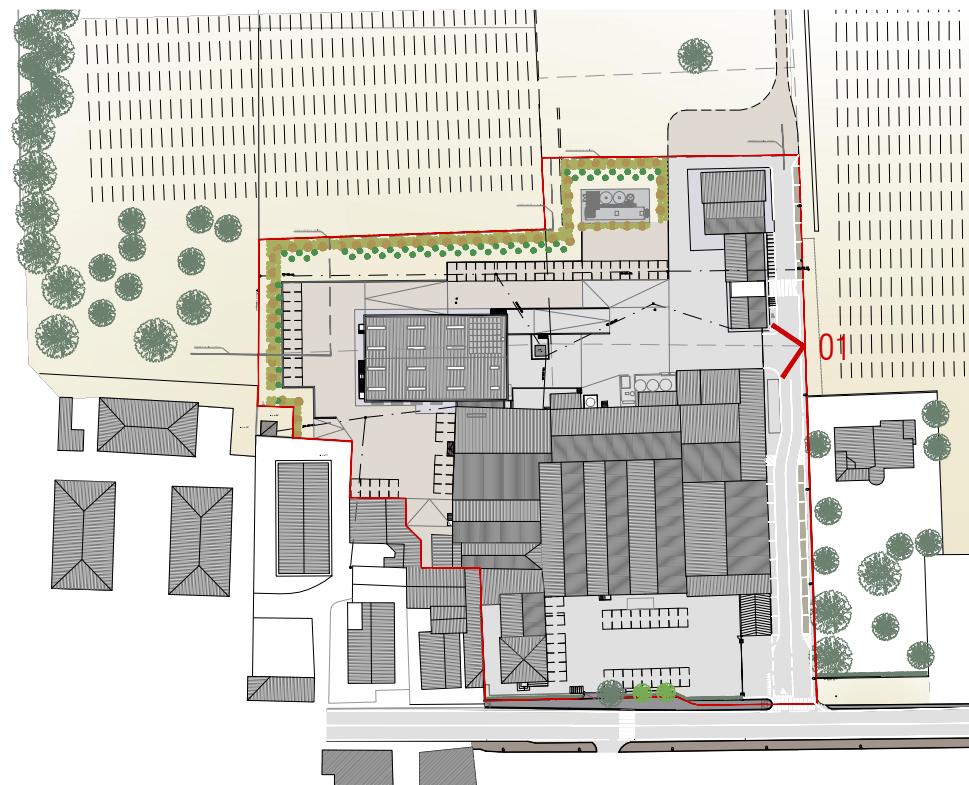

PLANIMETRIA GENERALE

PUNTO DI RIPRESA FOTOGRAFICA



STATO DI PROGETTO



STATO DI FATTO

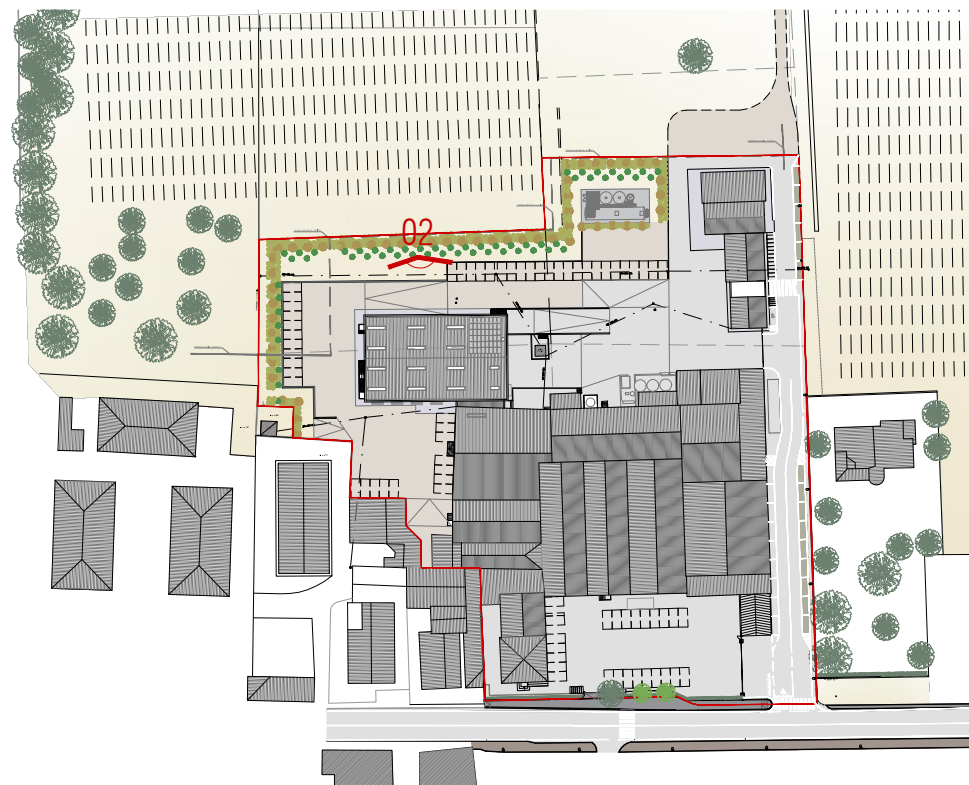

PLANIMETRIA GENERALE

PUNTO DI RIPRESA FOTOGRAFICA



STATO DI PROGETTO



STATO DI FATTO

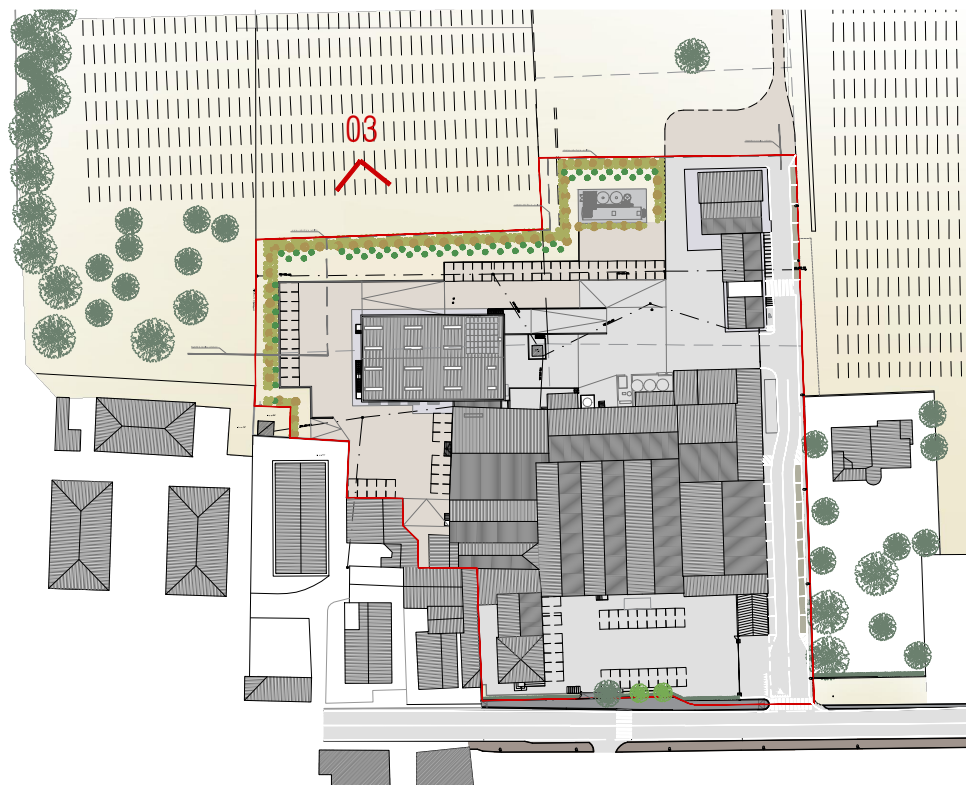

PLANIMETRIA GENERALE

PUNTO DI RIPRESA FOTOGRAFICA



STATO DI PROGETTO