



COMUNE DI REGGIO EMILIA  
Provincia di Reggio Emilia

PROCEDIMENTO UNICO AI SENSI DELL'ART. 53, COMMA 1, LETTERA B) DELLA L.R. 24 / 2017 PER L'APPROVAZIONE DEL PROGETTO DI AMPLIAMENTO DELLO STABILIMENTO ESISTENTE DELLA DITTA MEDICI ERMETE & FIGLI S.R.L., IN LOCALITA' VILLA GAIDA - REGGIO EMILIA, IN VARIANTE ALLA PIANIFICAZIONE TERRITORIALE VIGENTE

**Localizzazione intervento:**  
Reggio Emilia - Località Gaida  
via Isacco Newton, n.13/a

**Proprietà:**  
Medici Giorgio  
Medici Valter  
Medici Ermete & Figli s.r.l.  
Credemleasing - Società per Azioni

**Richiedente:**  
Medici Ermete & Figli s.r.l.  
via Isacco Newton 13/a - 42124 Gaida di Reggio Emilia  
tel. 0522 942135 - fax. 0522 941641  
P.Iva e Cod.Fisc. 00126840354

**MEDICI ERMETE & FIGLI S.R.L.**  
Via I. Newton, 13/a - 42124 GAIDA  
REGGIO EMILIA - ITALIA  
Tel. 0522 942135 - Fax 0522 941641  
C.F. e Partita IVA: 00126840354  
Cod. ACCISA: IT00REV0010D

oggetto: PLANIMETRIA

scala: 1:500  
data: Maggio 2020

Professionista autorizzato certificazioni.  
Previste dalla Legge n. 818/84.  
Iscrizione elenchi Ministero dell'Interno.  
Cod. di individuazione n. RE00438 A00028  
Arch. GABRIELE MATTIOLI  
ORDINE DEGLI ARCHITETTI DI REGGIO E.



VF 01 .Rev.2

**Progetto architettonico e coordinamento generale:**  
Andrea Oliva architetto  
via L. Ariosto, 17 - 42121 Reggio Emilia  
telefax 0522 1713846 - info@cittaarchitettura.it

**Geom. Ilter Cavatorti**  
via Donizetti, 2 - 42100 Reggio Emilia

**Progetto strutturale:**  
Delmonte Parisoli ingegneri associati  
via D. F. Cecati, 13/B - 42123 Reggio Emilia (RE)

**INGEGNERIA 1996 S.R.L.**  
via Circonvallazione, 358 - 24056 Fontanella (BG)

**Progetto impianto elettrico:**  
Eta Studio s.r.l.  
via Maestri del Lavoro, 2 - 42122 Reggio Emilia

**Progetto Impianti Meccanici:**  
Ing. Fiorenzo Chierici  
P.le Sallustio, 11 - 43123 Parma (PR)  
Daniele Scaglioni  
consulenza risparmio energia e impianti tecnologici  
P.le Sallustio, 11 - 43123 Parma (PR)

**Progetto Prevenzione Incendi:**  
Studio Tecnico Mattioli  
via Legnano, 28/A - 42024 Castelnovo di Sotto (RE)

**Emissioni in atmosfera, valutazione impatto acustico, Rapporto Ambientale VAS, AUA:**  
SIL engineering s.r.l.  
via Aristotele 4 - 42122 Reggio Emilia

**Progetto Idraulico:**  
More energy s.r.l.  
via Ragazzi del '99, 39/A - 42124 Reggio Emilia

**Valutazione energetica:**  
Ing. Giancarlo Manghi  
via E. Arduini, 14/6 - 42025 Cavriago (RE)

Ing. Fiorenzo Chierici  
Daniele Scaglioni



FOTO AEREA

MAGAZZINO VINO IN AMPLIAMENTO OGGETTO DELLA PRESENTE PRATICA ANTINCENDIO



AMPLIAMENTO LABORATORIO ANALISI IN PROGETTO, NON OGGETTO DELLA PRESENTE PRATICA IN QUANTO INTERVENTO SOSTANZIALE MA NON COMPORTANTE AGGRAVIO DI RISCHIO, AI SENSI ART. 4 COMMA 6 DPR 151/11 E ALLEGATO IV DM 07/08/2012 LE MODIFICHE SARANNO NOTIFICATE AL COMANDO VVF IN FASE DI SCIA

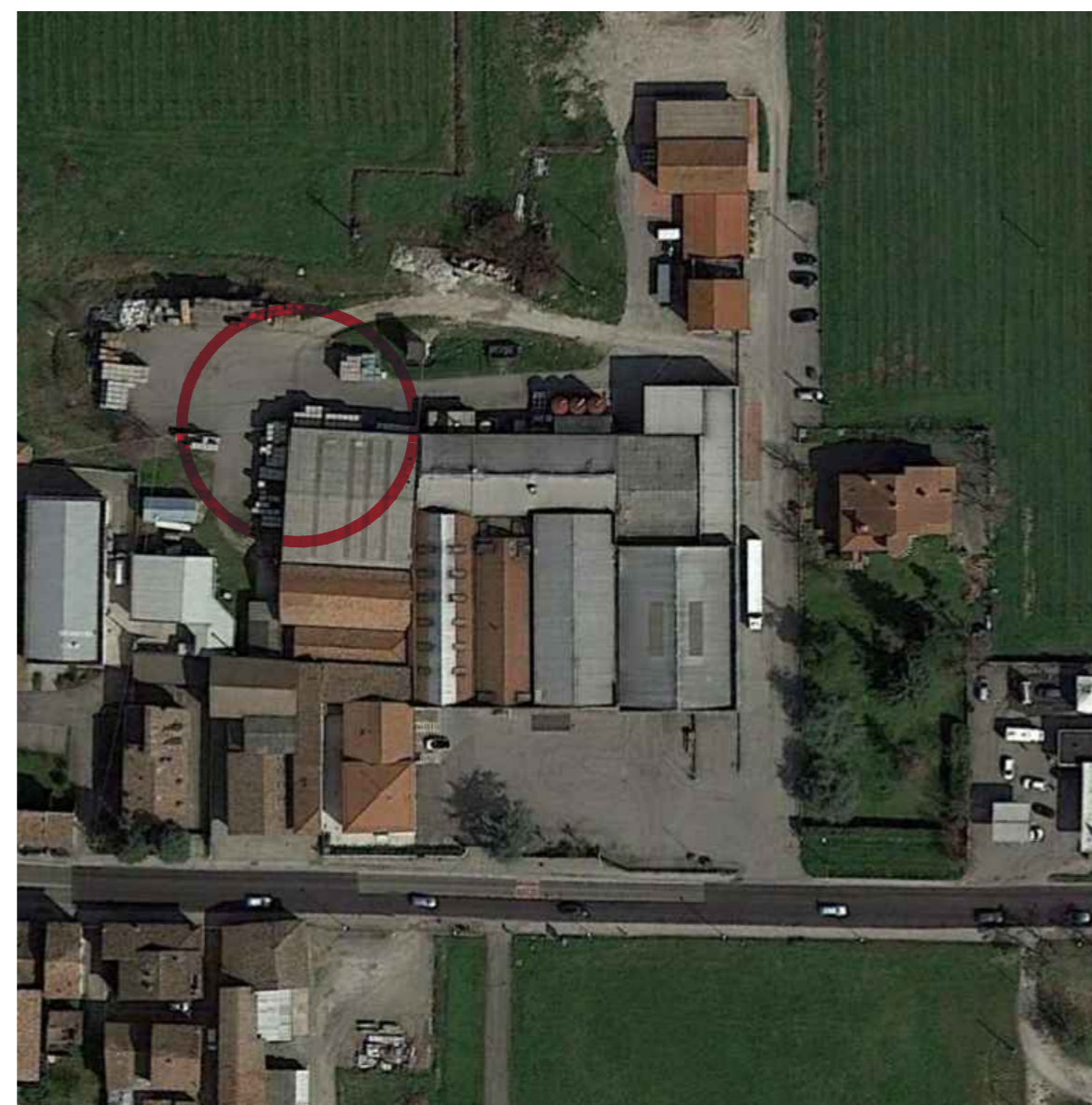
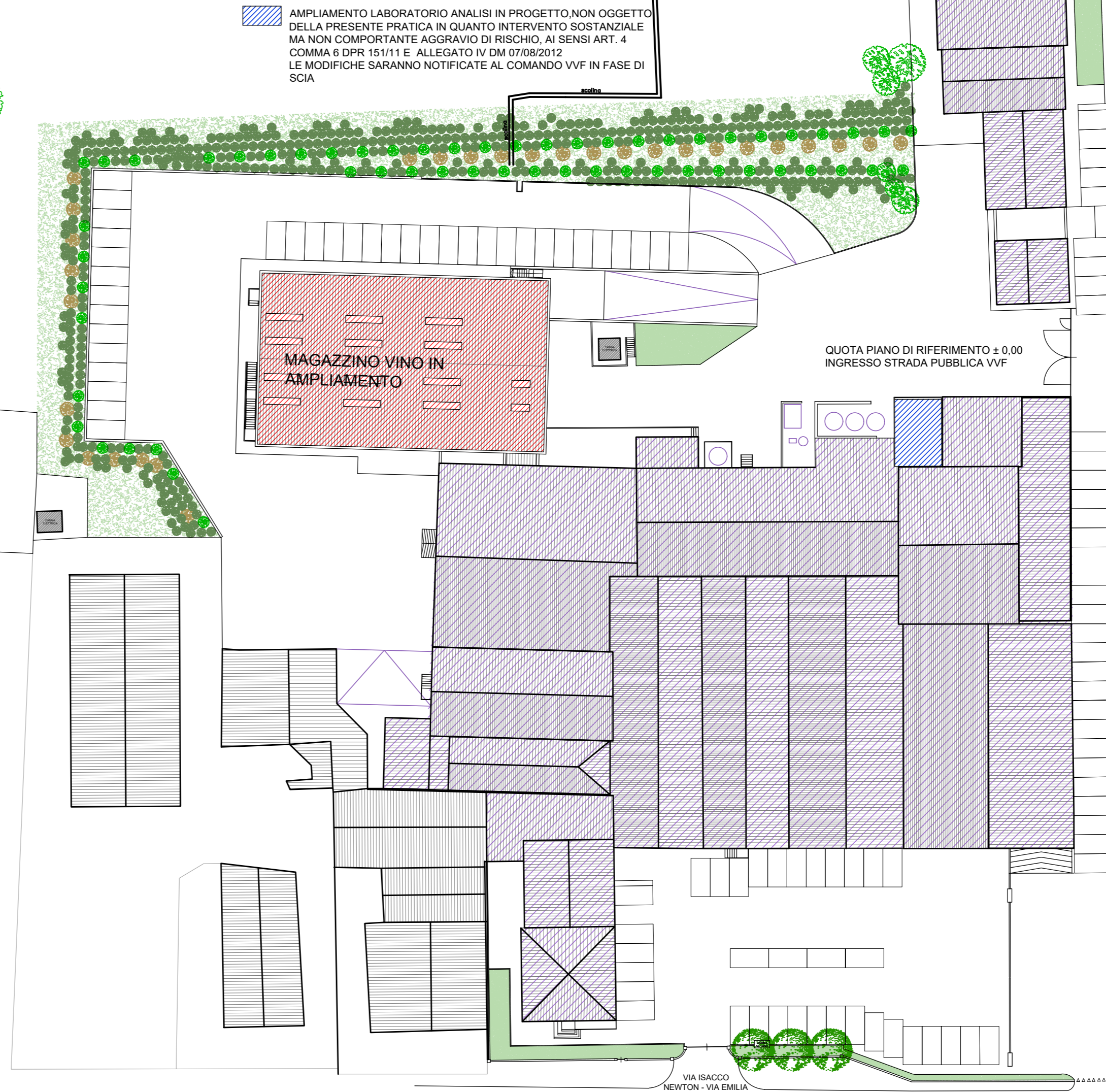

STABILIMENTO DITTA MEDICI ERMETE E FIGLI SRL CON CPI N. 23162 RILASCIATO IN DATA 20/09/2018 IN CORSO DI VALIDITA' IN SCADENZA IL 20/09/2023 ATT. N. 74.3.C. 70.1B, 34.1.B

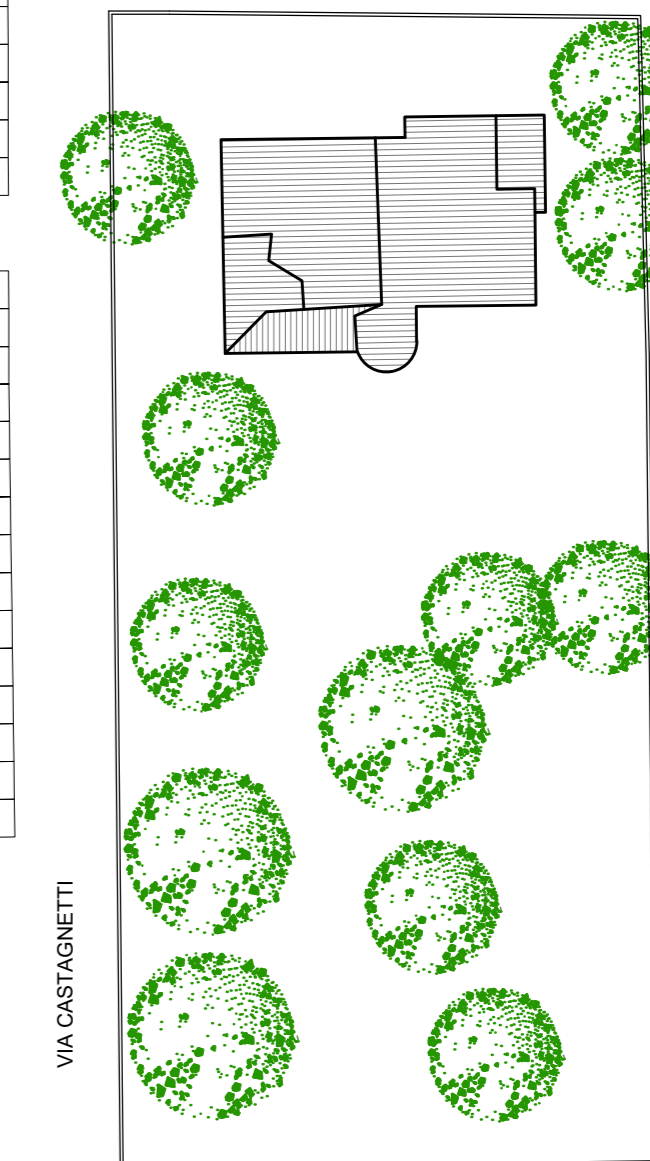

VIA CASTAGNETTI

VIA ISACCO NEWTON - VIA EMILIA