

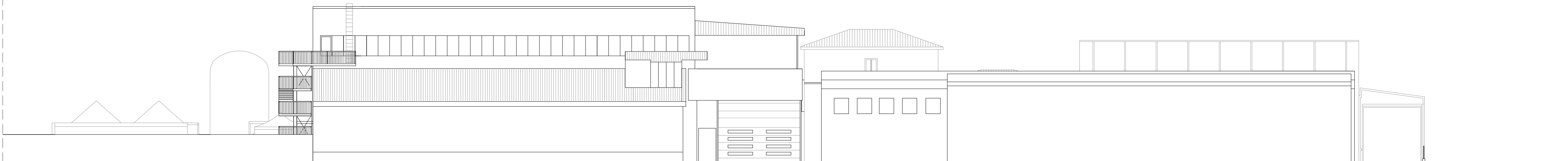

PROSPETTO SUD

Scala 1:200



PROSPETTO OVEST

Scala 1:200

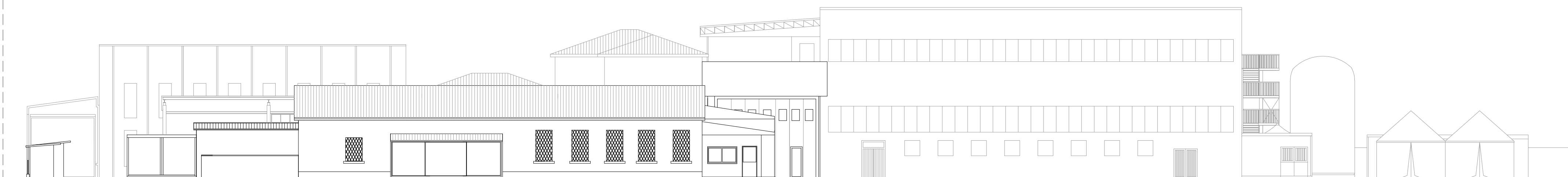

PROSPETTO EST

Scala 1:200

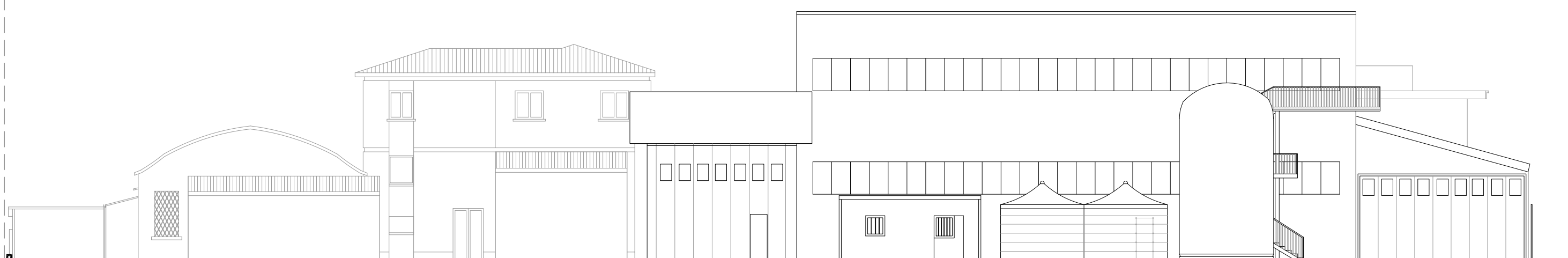

PROSPETTO NORD

Scala 1:200

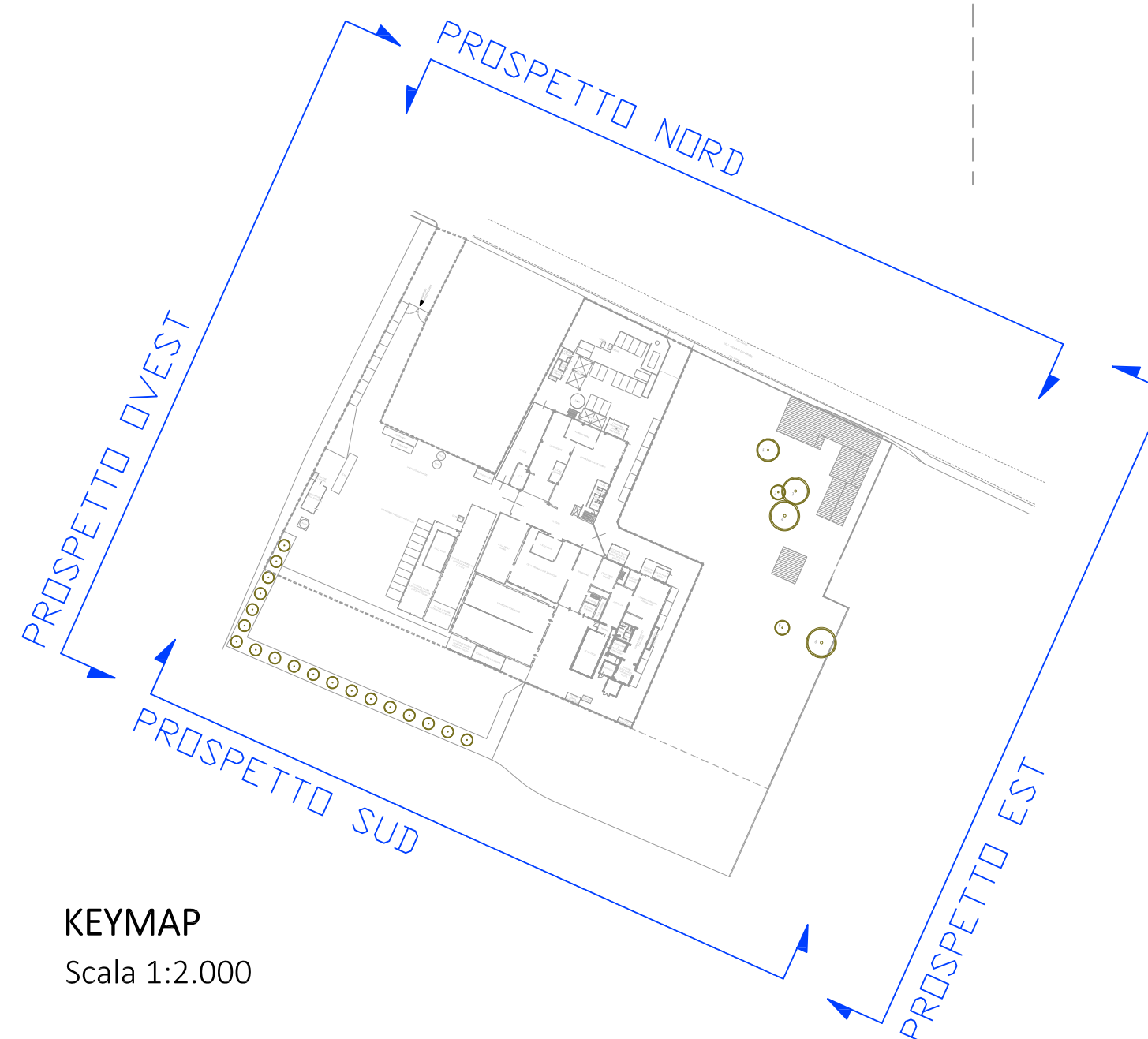

KEYMAP

Scala 1:2.000

STATO DI FATTO COME DA P.D.C. A SANATORIA
PG n. 64194/2017 del 05/02/2018
a cura dall'Arch. M. Leonardi

 <p>Via Pier Carlo Cadoppi, 14 - 42124 Reggio Emilia Tel. +39 0522 439734 - Fax +39 0522 580006 Mail: info@studioicgs.it - Web: www.guidettiserrti.it C.F. e P.I. 01934740356</p>													
<p>COMMITTENTE</p>  <p>MONTANARI & GRUZZA via Newton 38 - 42124 Gaida (R.E.) Montanari & Gruzza spa</p>		<p>PROGETTISTA</p> <p>Ing. Paolo Guidetti</p>											
<p>PROGETTO</p> <p>PROCEDIMENTO UNICO AI SENSI DELL'ART. 53, COMMA 1, LETTERA b) DELLA L.R. 24/2017 PER L'AMPLIAMENTO DELLA SEDE AZIENDALE E RIORGANIZZAZIONE SPAZI ESTERNI DELLA MONTANARI & GRUZZA S.P.A. IN VIA NEWTON 38 (GAIDA - R.E.)</p>		<p>COLLABORATORE</p> <p>Arch. Alessandro Bedogni</p>											
<p>FASE DI PROGETTO</p> <p>Progetto definitivo (Procedimento Unico)</p>		<p>DATA EMISSIONE</p> <p>25/10/2018</p>											
<p>ELABORATO</p> <p>STATO DI FATTO Prospetti</p>		<p>SCALA</p> <p>1:200</p>											
<table border="1"> <thead> <tr> <th>REV</th> <th>DATA</th> <th>DESCRIZIONE</th> <th>REDATTO</th> <th>CONTROLLATO</th> </tr> </thead> <tbody> <tr> <td>A</td> <td>25/10/18</td> <td>EMISSIONE</td> <td>A. Bedogni</td> <td>P. Guidetti</td> </tr> </tbody> </table>		REV	DATA	DESCRIZIONE	REDATTO	CONTROLLATO	A	25/10/18	EMISSIONE	A. Bedogni	P. Guidetti	<p>PRATICA</p> <p>P16/2017</p>	
REV	DATA	DESCRIZIONE	REDATTO	CONTROLLATO									
A	25/10/18	EMISSIONE	A. Bedogni	P. Guidetti									
<p>FILE</p> <p>W:\P-2017\P16-MONTANARI-GRUZZA - territorio sviluppo area località Gaida\06-PROGETTO\03 - STATO DI FATTO - Prospetti e sezioni.dwg</p>		<p>TAVOLA</p> <p>T03</p>											
<p>A TERMINI DI LEGGE CI RISERVIAMO LA PROPRIETA' DI QUESTO ELABORATO CON DIVIETO DI RIPRODURLO E DI RENDERLO NOTO A TERZI SENZA LA NOSTRA AUTORIZZAZIONE SCRITTA</p>													