

PROSPETTO SUD
Scala 1:100

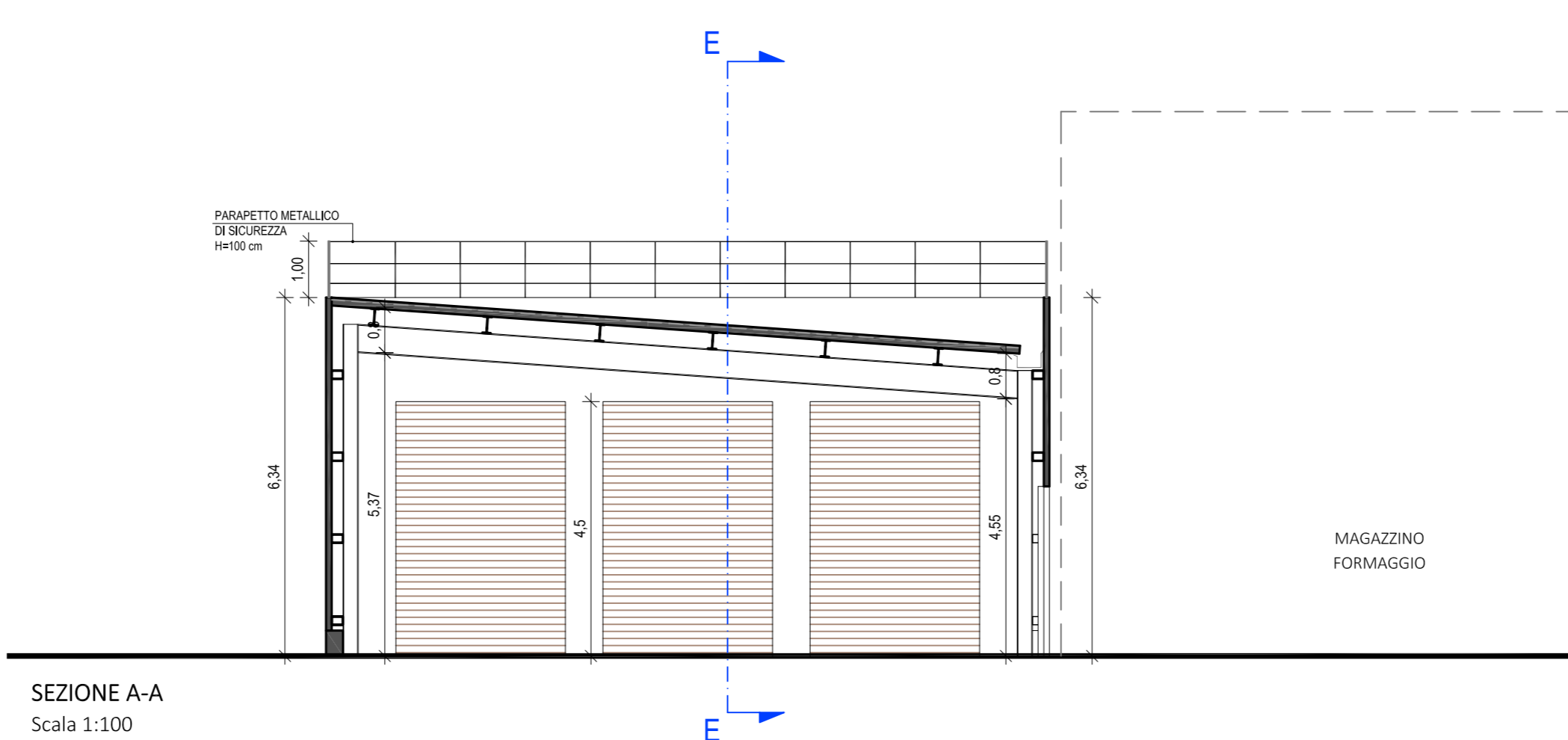

SEZIONE A-A
Scala 1:100

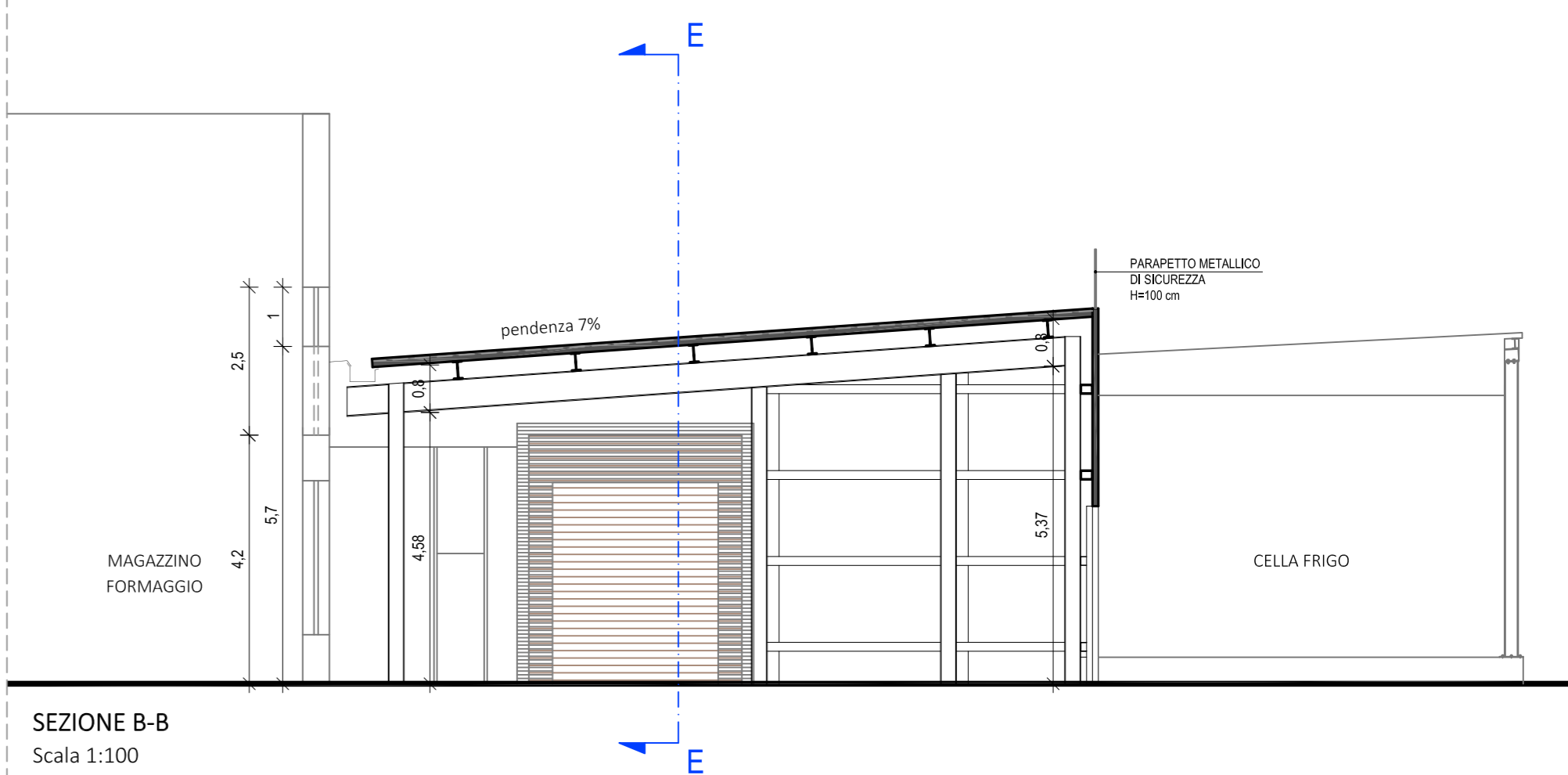

SEZIONE B-B
Scala 1:100

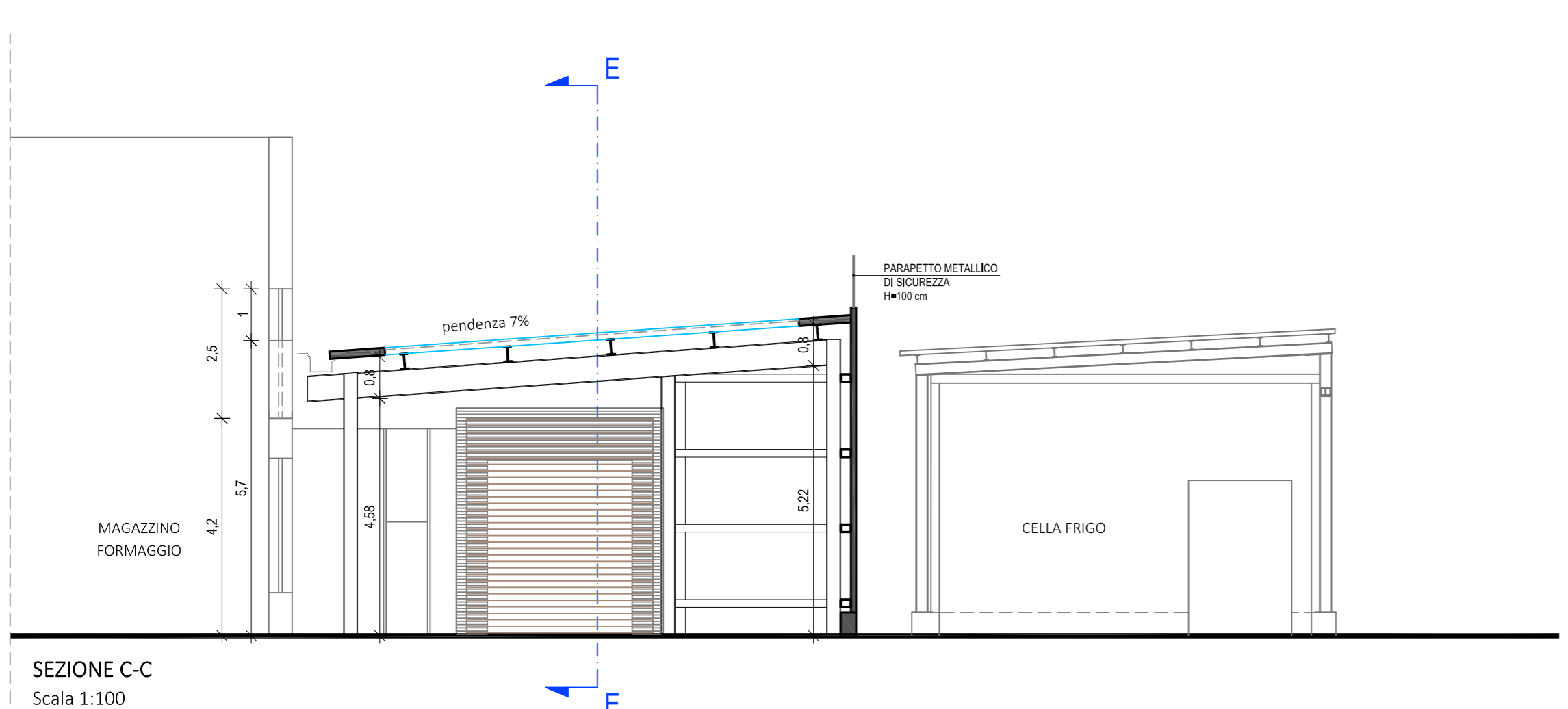

SEZIONE C-C
Scala 1:100

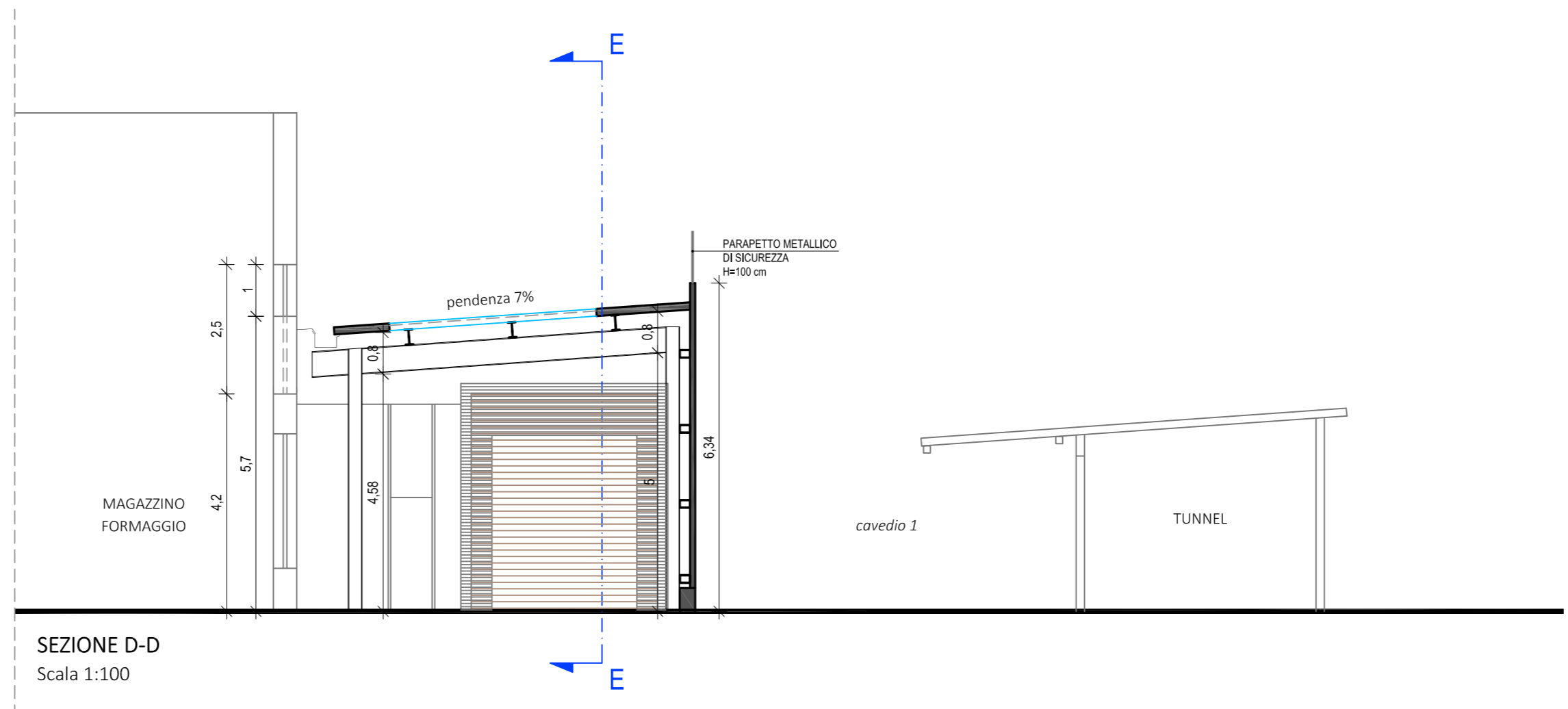

SEZIONE D-D
Scala 1:100

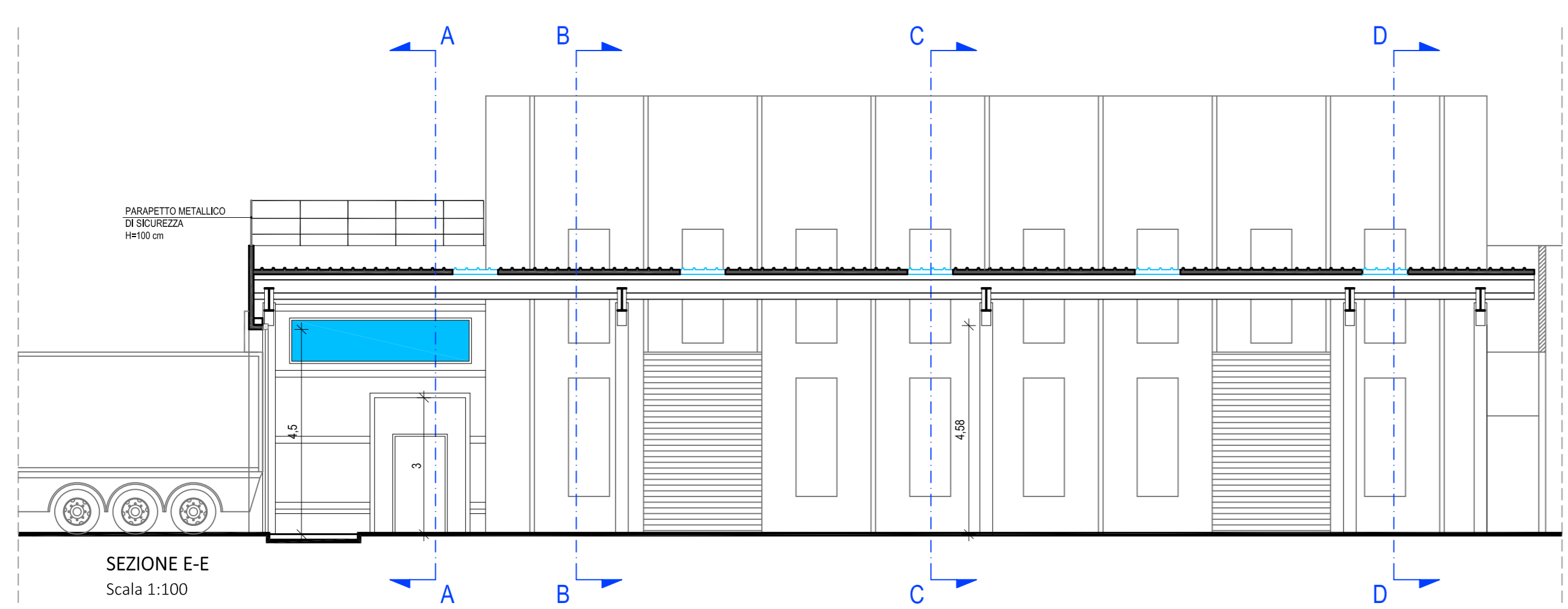
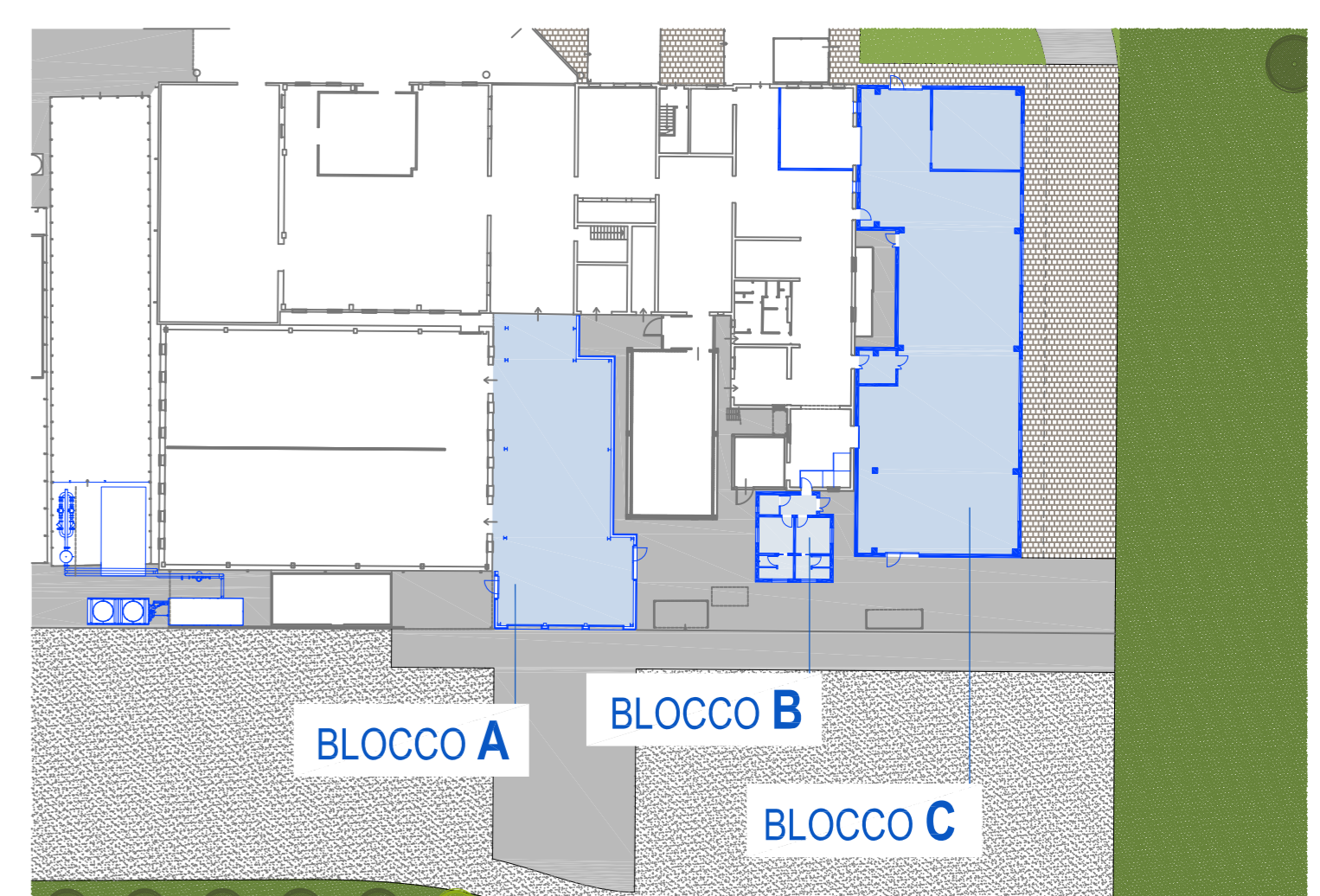

SEZIONE E-E
Scala 1:100

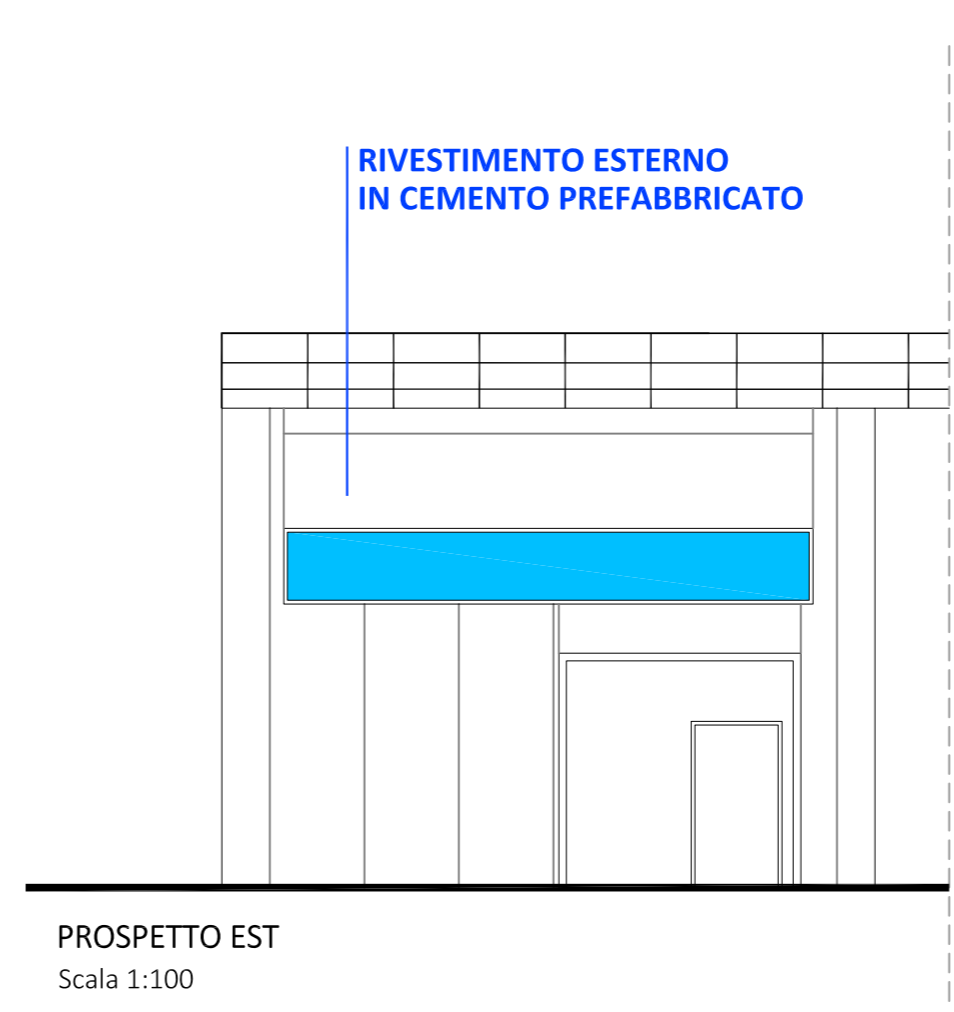

PROSPETTO EST
Scala 1:100

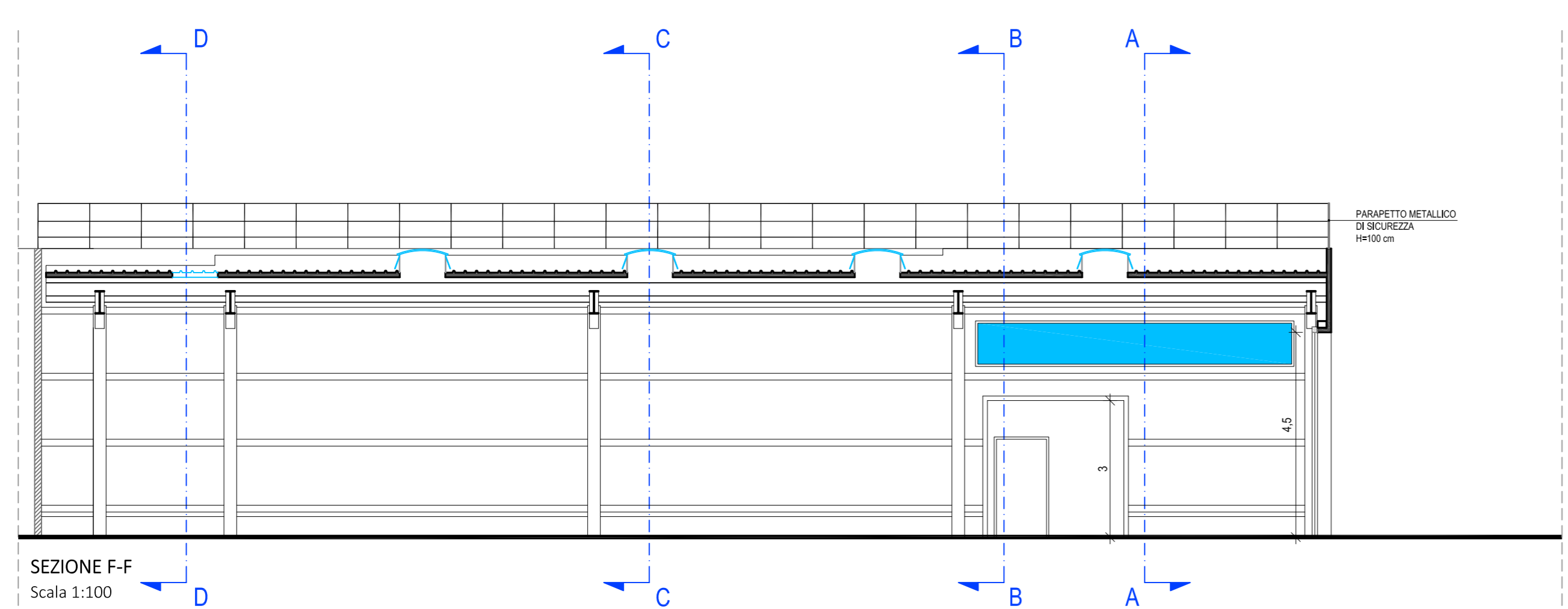

SEZIONE F-F
Scala 1:100

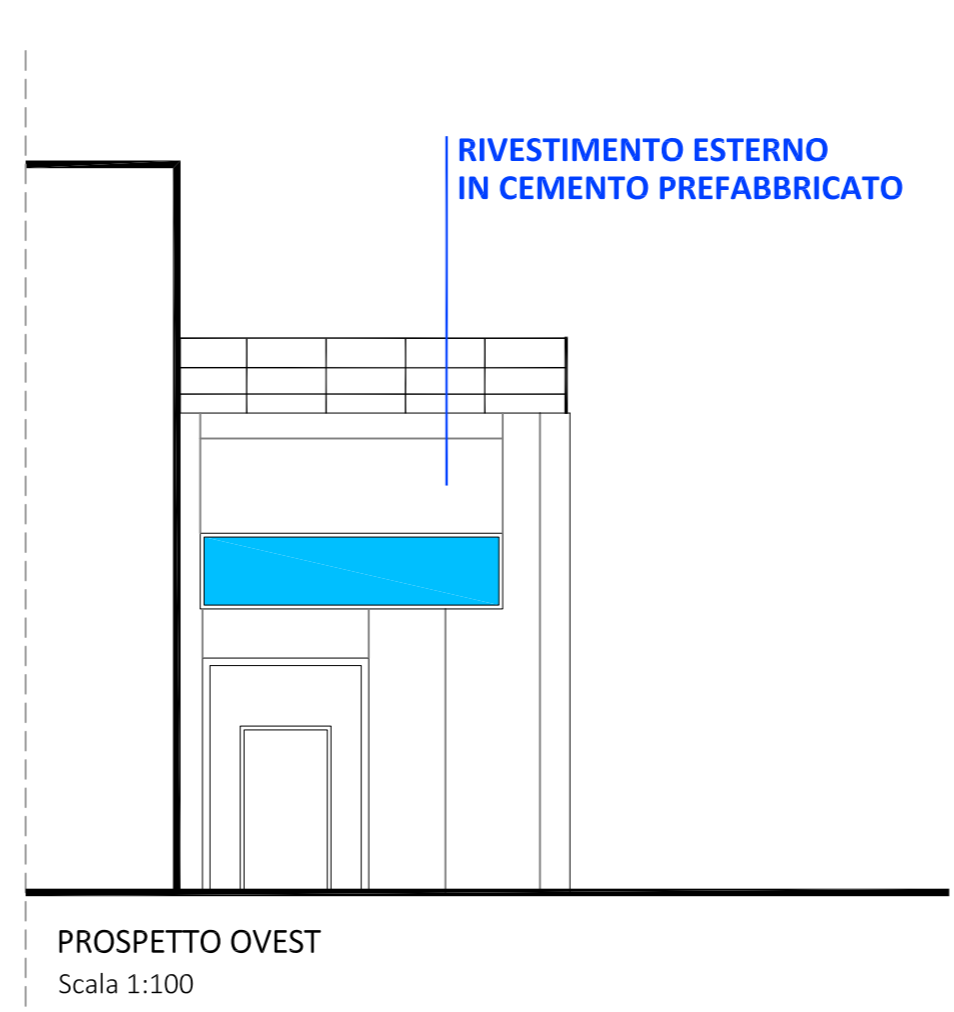

PROSPETTO OVEST
Scala 1:100

GS
GUIDETTISERRI
STUDIO INGEGNERIA

Via Pier Carlo Cadoppi, 14 - 42124 Reggio Emilia
Tel. +39 0522 439734 - Fax +39 0522 580006
Mail: info@studiogs.it - Web: www.guidettiserriti.it
C.F. e P.I. 01934740356

ORDINE DEGLI INGEGNERI
DOPI. ING. GUIDETTI PAOLO
REG. 984
REGGIO EMILIA

COMMITTENTE: **MONTANARI & GRUZZA**
via Newton 38 - 42124 Gaida (R.E.)

PROGETTISTA: Ing. Paolo Guidetti

COLLABORATORE: Arch. Alessandro Bedogni

FASE DI PROGETTO: **Progetto definitivo (Procedimento Unico)**

DATA EMISSIONE: **21/03/2019**

SCALA: **1:100**

ELABORATO: **BLOCCO A**
Prospetti e Sezioni

PRATICA: **P16/2017**

TAVOLA: **T08**

| REV. | DATA | DESCRIZIONE | REDATTO | CONTROLLATO |
|------|----------|---------------|------------|-------------|
| D | 21/03/19 | INTEGRAZIONI | A. Bedogni | P. Guidetti |
| C | 27/02/19 | INTEGRAZIONI | A. Bedogni | P. Guidetti |
| B | 03/12/18 | AGGIORNAMENTO | A. Bedogni | P. Guidetti |
| A | 25/10/18 | EMISSIONE | A. Bedogni | P. Guidetti |

FILE: W:\P\2017\P16-MONTANARI&GRUZZA - Territorio sviluppo area locale Gaido 15-INTEGRAZIONI 2a CDV\2019-03-25 CDV\P16 - BLOCCO A - Prospetti e sezioni.dwg

A TERMINI DI LEGGE CI RISERVIAMO LA PROPRIETA' DI QUESTO ELABORATO CON DIVIETO DI RIPRODURLO E DI RENDERLO NOTO A TERZI SENZA LA NOSTRA AUTORIZZAZIONE SCRITTA