

PROCEDIMENTO UNICO AI SENSI  
DELL'ART. 53 COMMA 1 LETTERA b DELLA L.R. 24/2017  
PER L'AMPLIAMENTO DI COMPLESSO INDUSTRIALE  
SEDE DELLA DITTA PA S.p.A. IN LOCALITÀ BAGNO,  
CON INGRESSO DA VIA MILANO n.13 IN COMUNE DI RUBIERA (RE)

Progettista  
**Antares S.r.l.**  
Piazza Gramsci, 4 - 42048 Rubiera (RE)  
tel. 0522 268 206 fax 0522 392 992  
e-mail: info@antares.com  
P. IVA 01531920351

Committente  
**PA S.p.A.**  
Equipaggiamenti tecnici del lavaggio

DESCRIZIONE:  
PROSPETTI - SEZIONI - STATO DI FATTO  
SCALA: 1:200 - 1:500

| TOLLERANZE DI MISURE |              |                     |           |             |           |
|----------------------|--------------|---------------------|-----------|-------------|-----------|
| INDICE               | DATA         | MODIFICHE           | DISEGNATO | CONTROLLATO | APPROVATO |
| 0                    | AGOSTO 2014  | PROGETTO DEFINITIVO |           |             |           |
| 1                    |              |                     |           |             |           |
| 2                    | OTTOBRE 2014 | MODIFICHE ELABORATI |           |             |           |
| 3                    |              |                     |           |             |           |
| 4                    |              |                     |           |             |           |
| 5                    |              |                     |           |             |           |
| 6                    |              |                     |           |             |           |

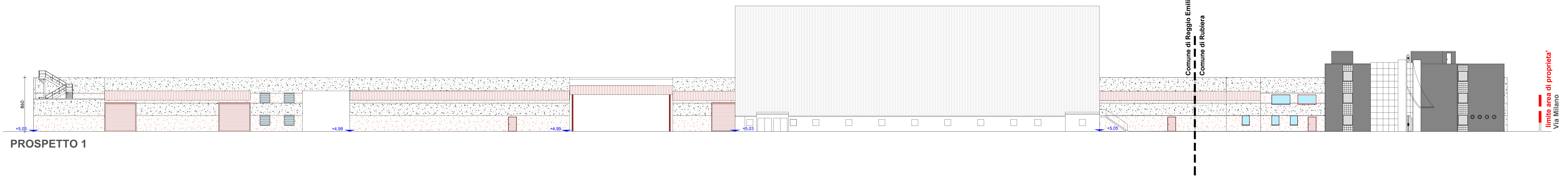

PROSPETTO 1

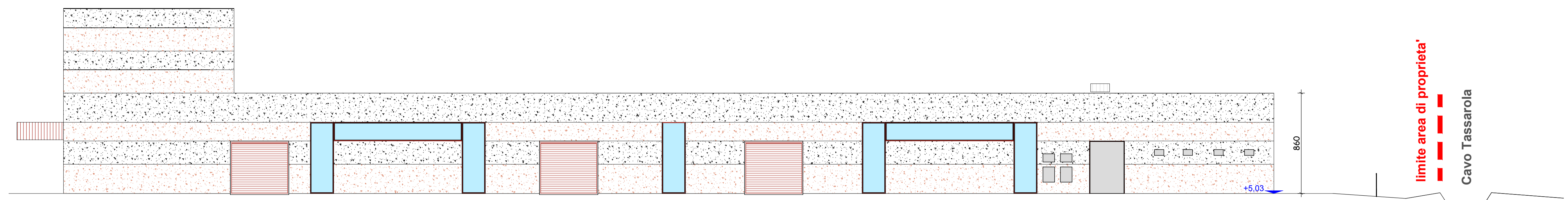

PROSPETTO 2

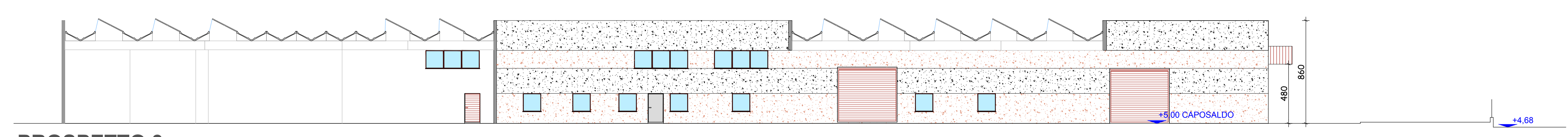

PROSPETTO 3

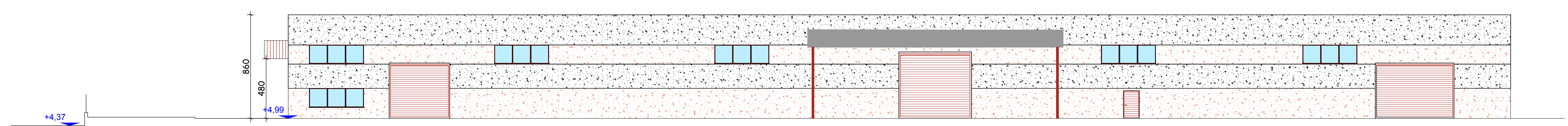

PROSPETTO 4

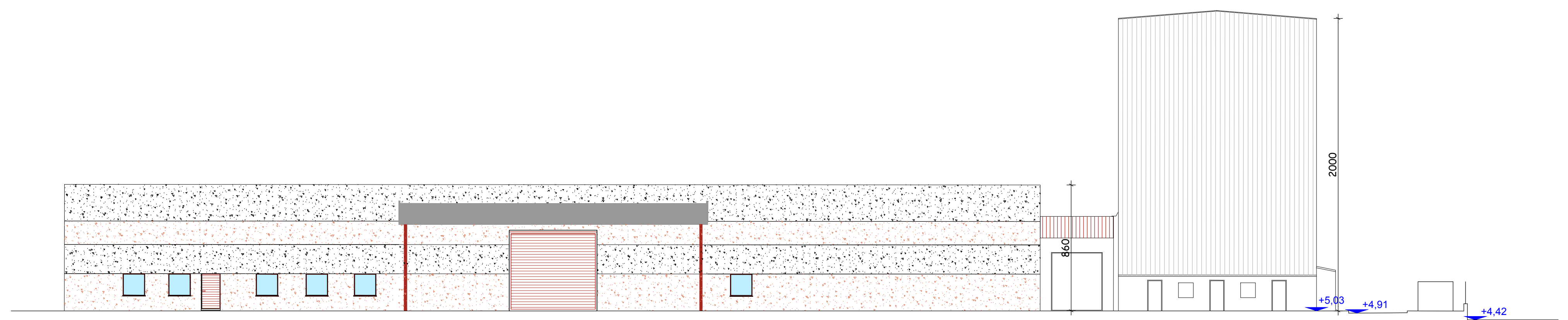

PROSPETTO 5

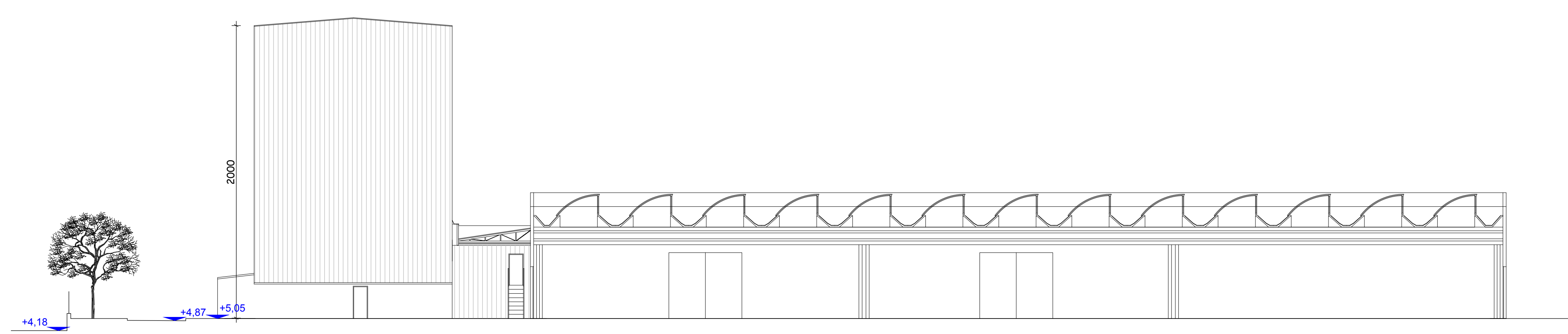

PROSPETTO 6

