

PROVINCIA DI REGGIO NELL'EMILIA
COMUNE REGGIO EMILIA

PROCEDIMENTO UNICO AI SENSI
DELL'ART. 53 COMMA 1 LETTERA b DELLA L.R. 24/2017
PER L'AMPLIAMENTO DI COMPLESSO INDUSTRIALE
SEDE DELLA DITTA PA S.p.A. IN LOCALITÀ BAGNO,
CON INGRESSO DA VIA MILANO n.13 IN COMUNE DI RUBIERA (RE)

Progettista
Antares S.r.l.
Piazza Gramsci, 4 - 42045 Rubiera (RE)
Tel. 0522 268 216 - fax 0522 262 992
e-mail: info@esatecna.com
P. IVA 01531920351

Committente
PA S.p.A.
Equipaggiamenti tecnici del lavaggio

DESCRIZIONE:
SEZIONI PROGETTO
SCALA: 1:200

9

| INDICE | DATA | MODIFICHE | DISEGNATO | CONTROLLATO | APPROVATO |
|--------|---------------|---------------------|-----------|-------------|-----------|
| 0 | AGOSTO 2018 | PROGETTO DEFINITIVO | | | |
| 1 | | | | | |
| 2 | OCTOBRE 2018 | MODIFICHE ELABORATI | | | |
| 3 | | | | | |
| 4 | DICEMBRE 2018 | 2ª SEDUTA GIS | | | |
| 5 | | | | | |
| 6 | | | | | |

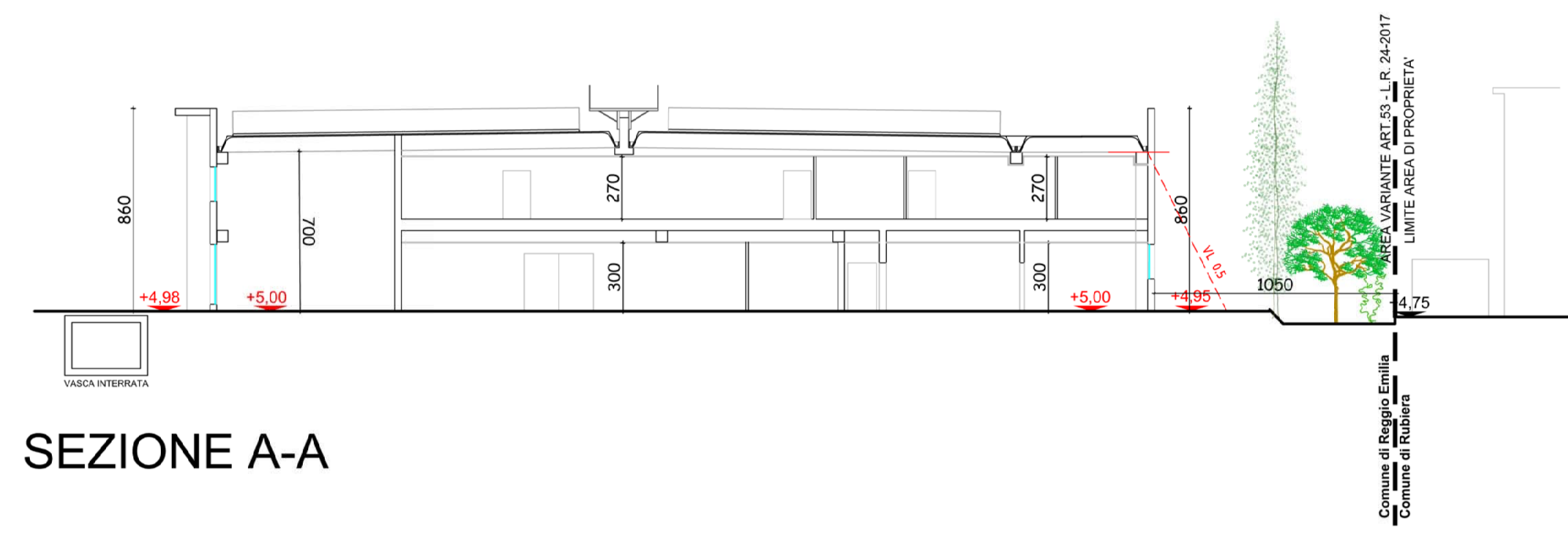

SEZIONE A-A

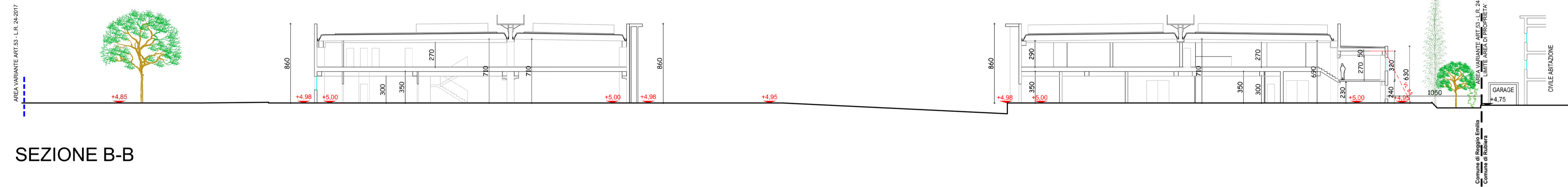

SEZIONE B-B

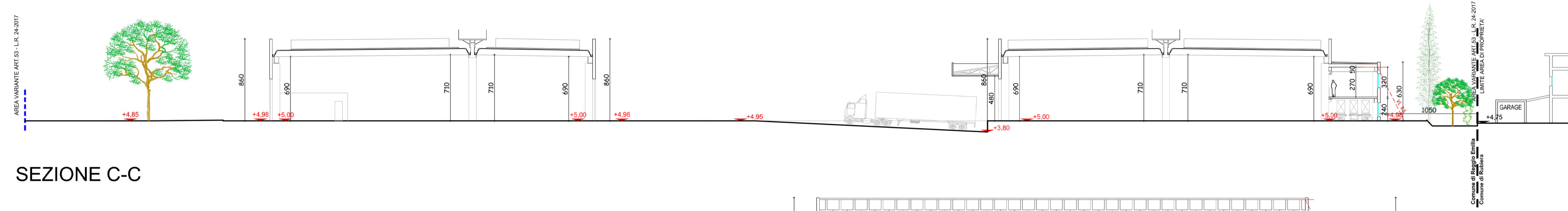

SEZIONE C-C

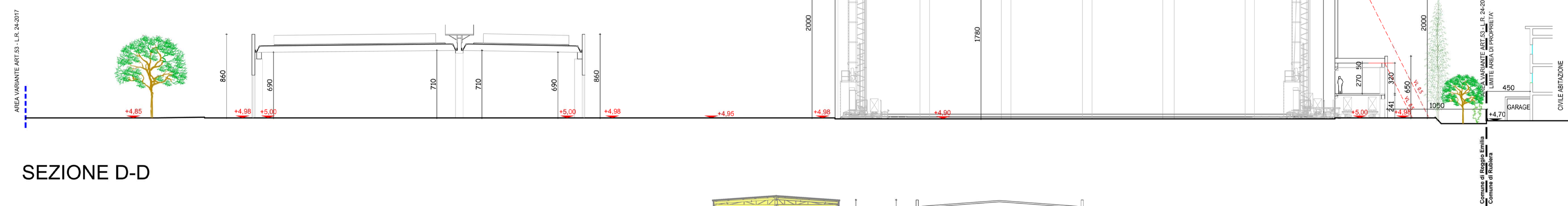

SEZIONE D-D

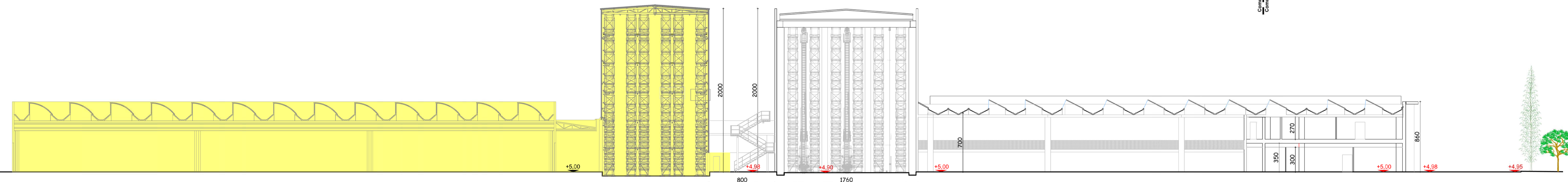

SEZIONE E-E

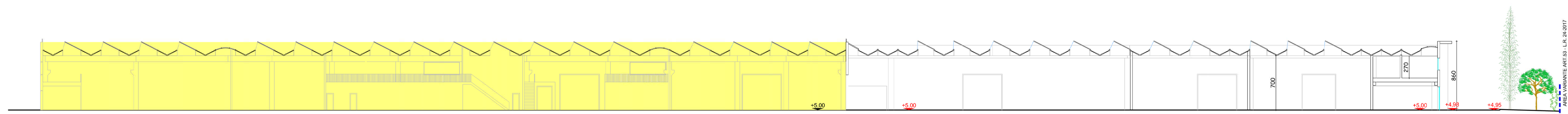

SEZIONE F-F

