

**Realizzazione della rambla tratto SUD (ferrovia storica - viale Ramazzini)**

CUP: J8123000220006  
codice progetto: C\_45401

PROGETTO DI FATTIBILITÀ TECNICA ED ECONOMICA

**STAZIONE APPALTANTE**  
RTU Reggiane Spa  
Piazza Prampolini, 1 42121 Reggio Emilia  
Codice fiscale / P. IVA: 0266240351

**R.U.P.**  
Arch. Massimo Magnani  
Area Programmazione territoriale e progetti speciali - Comune di Reggio Emilia

**PROGETTISTI**  
Progetto urbanistico, paesaggistico e coordinamento generale  
L.E.S.A. - **lacemansuellaarchitects**  
Via G.B. Trulli 3, 42123 Reggio Emilia  
info@lacemansuella.com  
Arch. Luca Emanuelli  
Arch. Gianni Lubosco (consulente)  
Dott. Arch. Fabrizio Veneziano

Paesaggio e opere d'arte  
**Giuseppe Baldi Studio**  
Dr. Ing. Giuseppe Baldi

Strutture e opere tecniche  
**Studio T.En. - Technology & Environment**  
Ing. Stefano Terneghi  
Geom. Nicola Spatarzani  
Ing. Giovanni Vigorelli

Aspetti ambientali e autorizzazione  
**Elettrolab Studio**  
Ing. Ing. Marco Gregori

Opere speciali  
**Ing. Sara Ganapini**  
Coordinatore area sicurezza in fase di Progettazione  
Geom. Francesco Mangione  
Ing. GIULIA CHIARI (collaboratrice)

**ELABORATO**  
**RMBS-6**  
Stato di fatto - sezioni

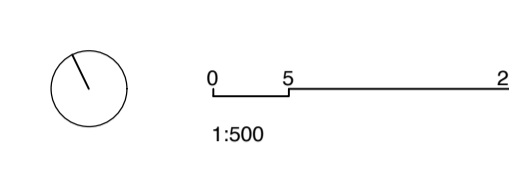

**DATA**  
27/09/2024

SEZIONE DD'

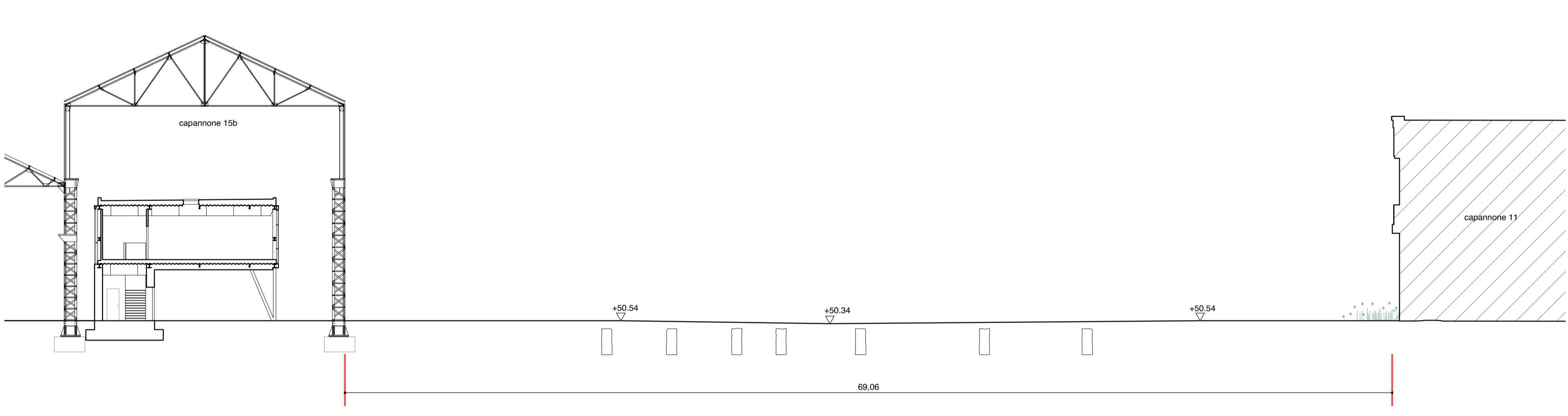
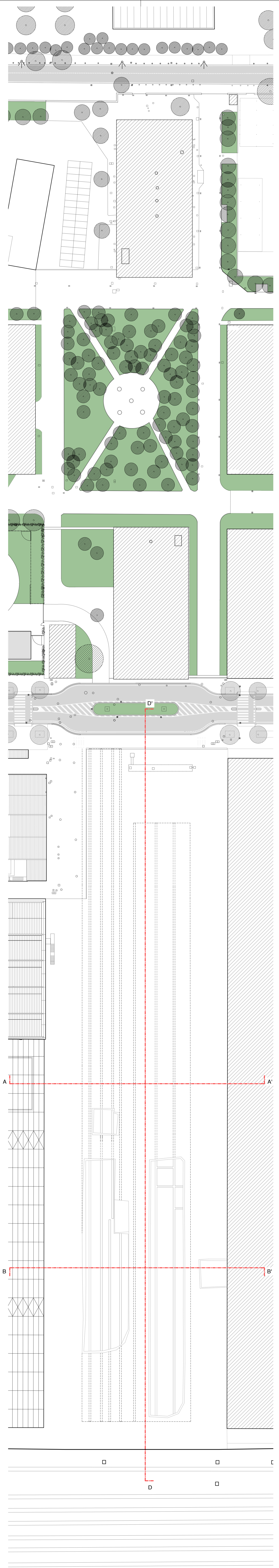

SEZIONE AA

SCALA 1:200

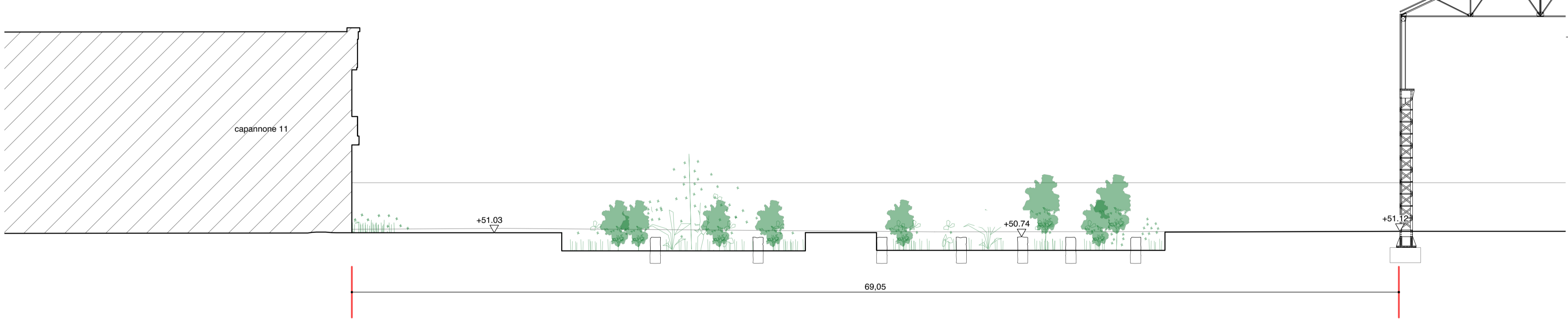

SEZIONE BB' (ribaltata)

SCALA 1:200

SCALA 1:500