

PSC - Stato attuale

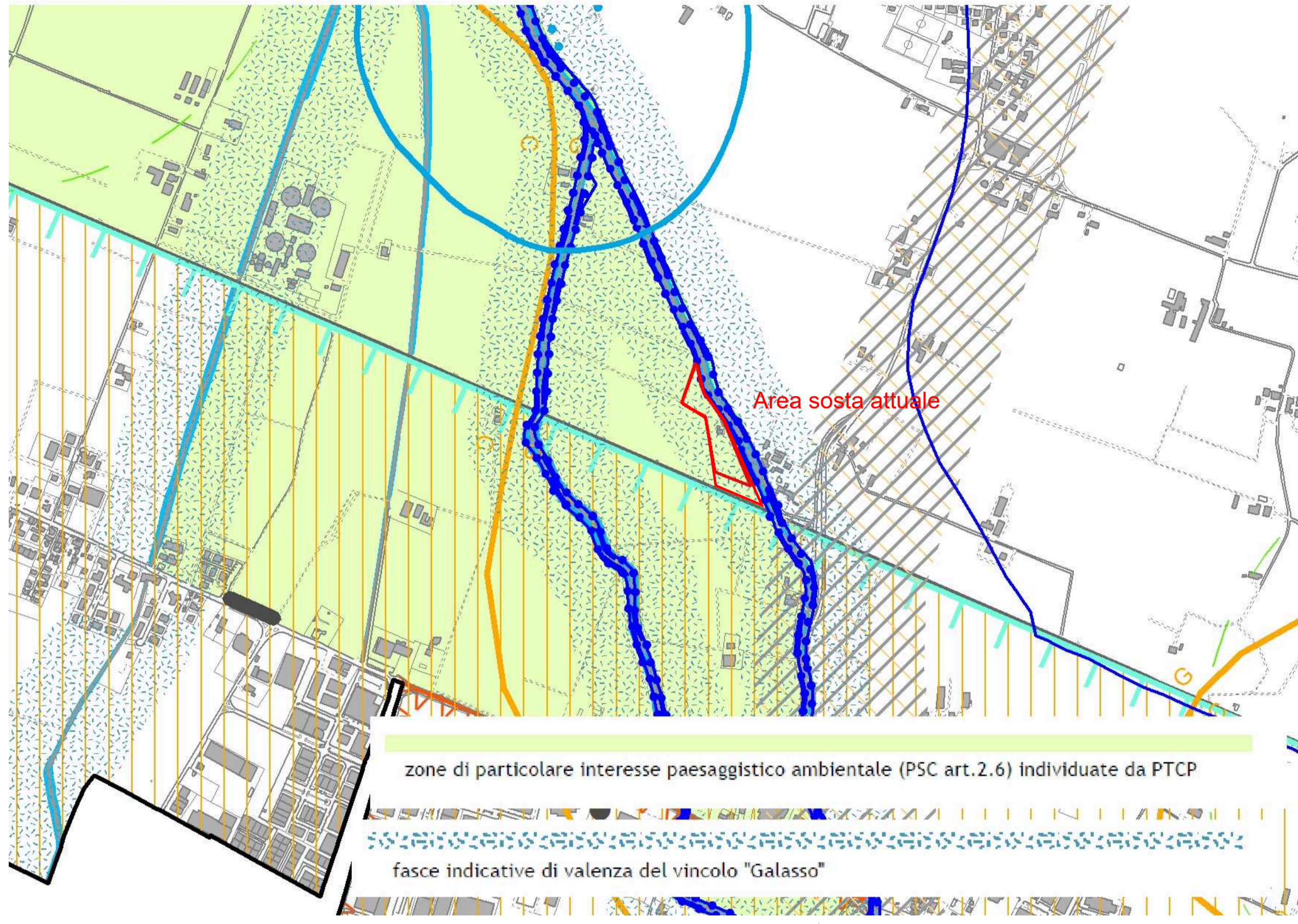

PSC - Stato Progetto

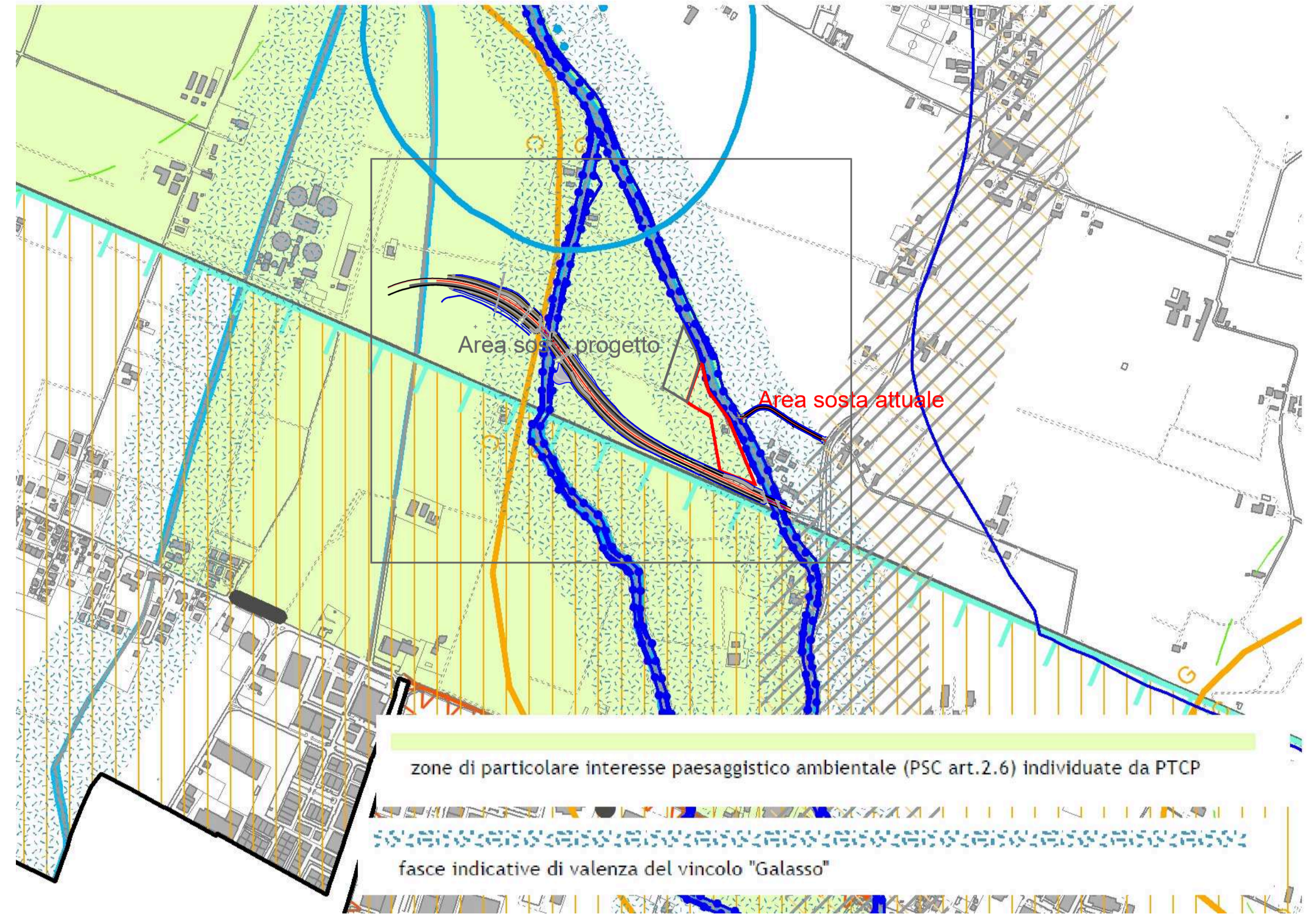

RUE - Stato attuale

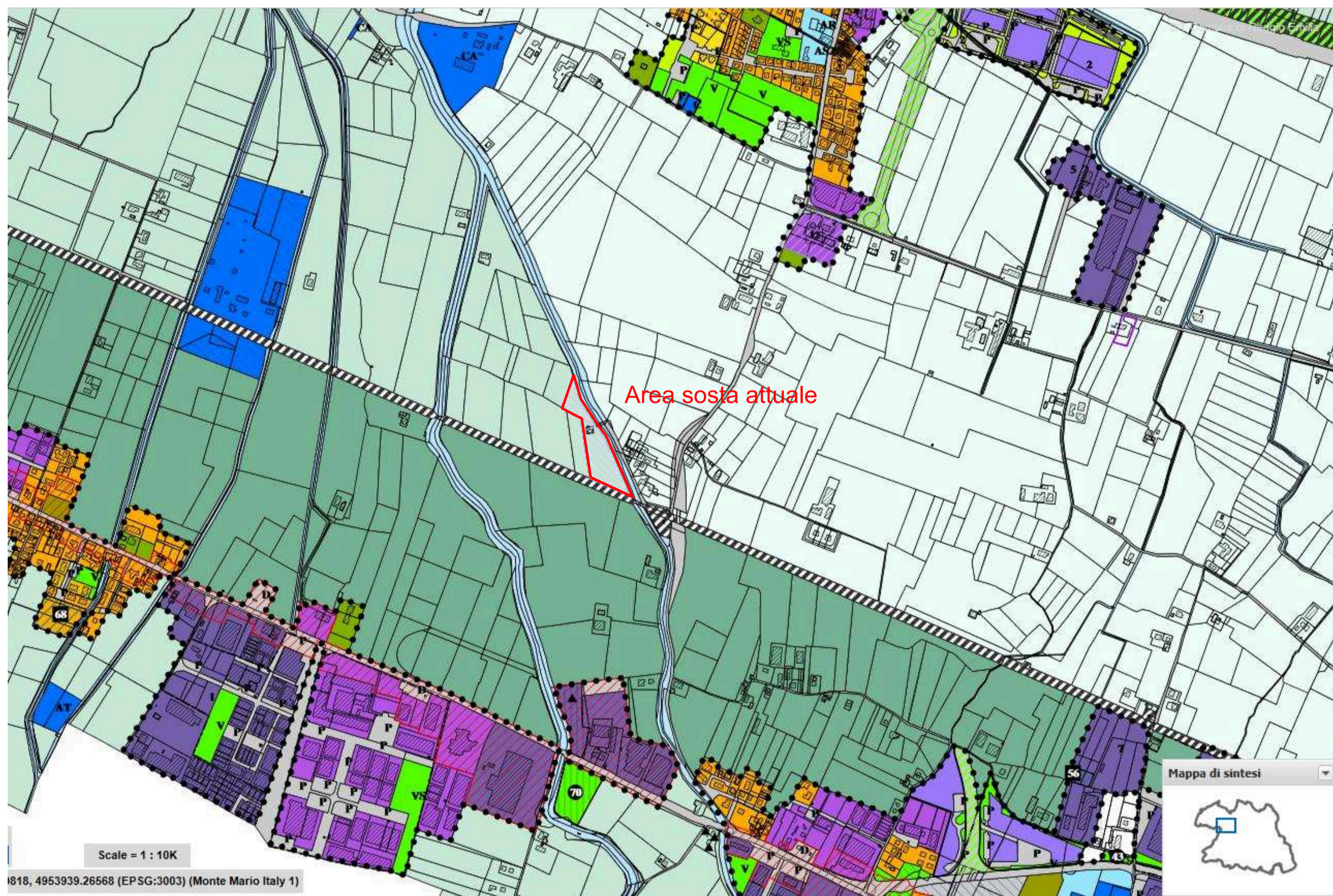

RUE - Stato Progetto

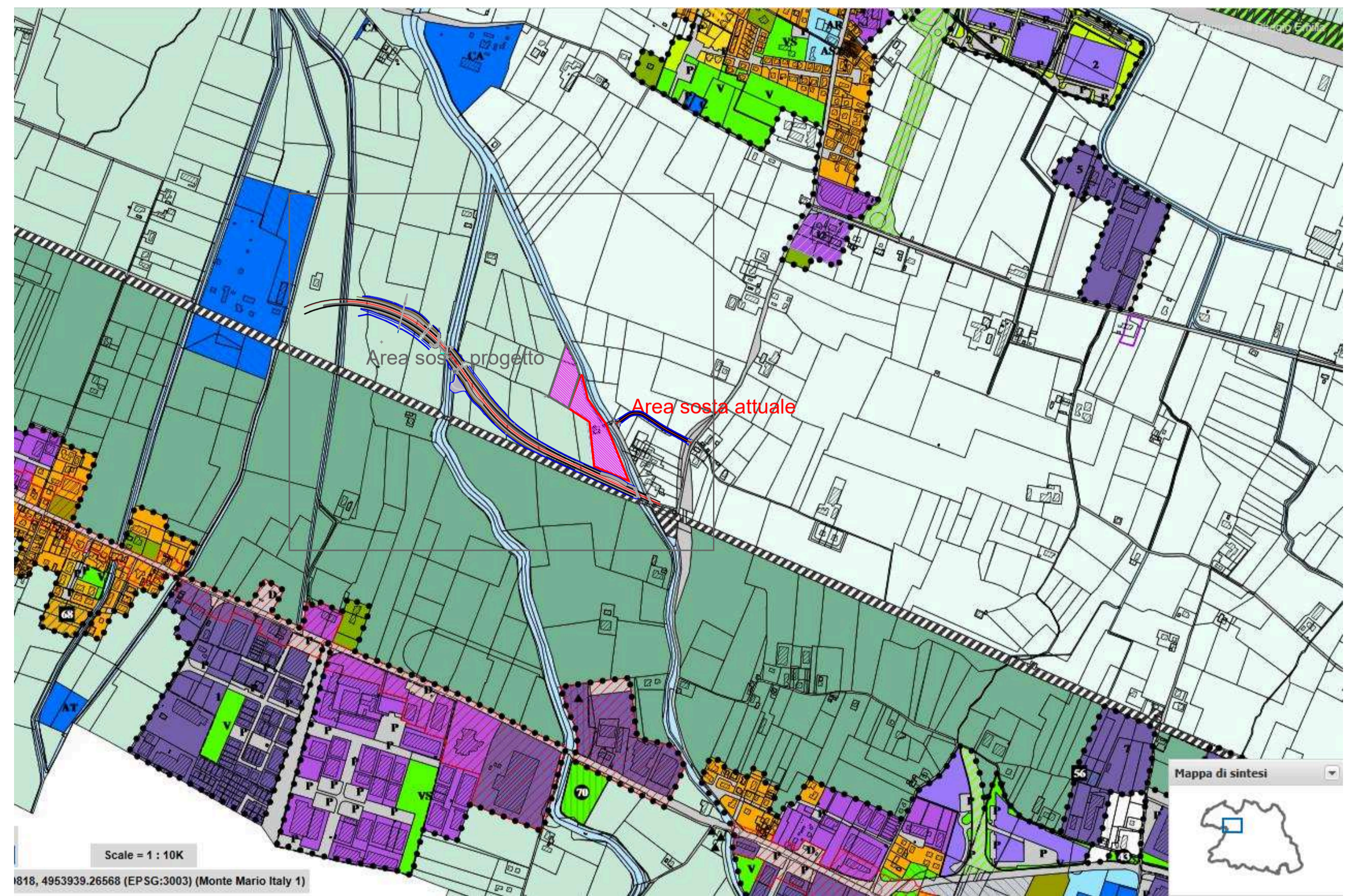

RUE - Stato attuale Fg. 41



RUE - Stato Progetto Fg. 41

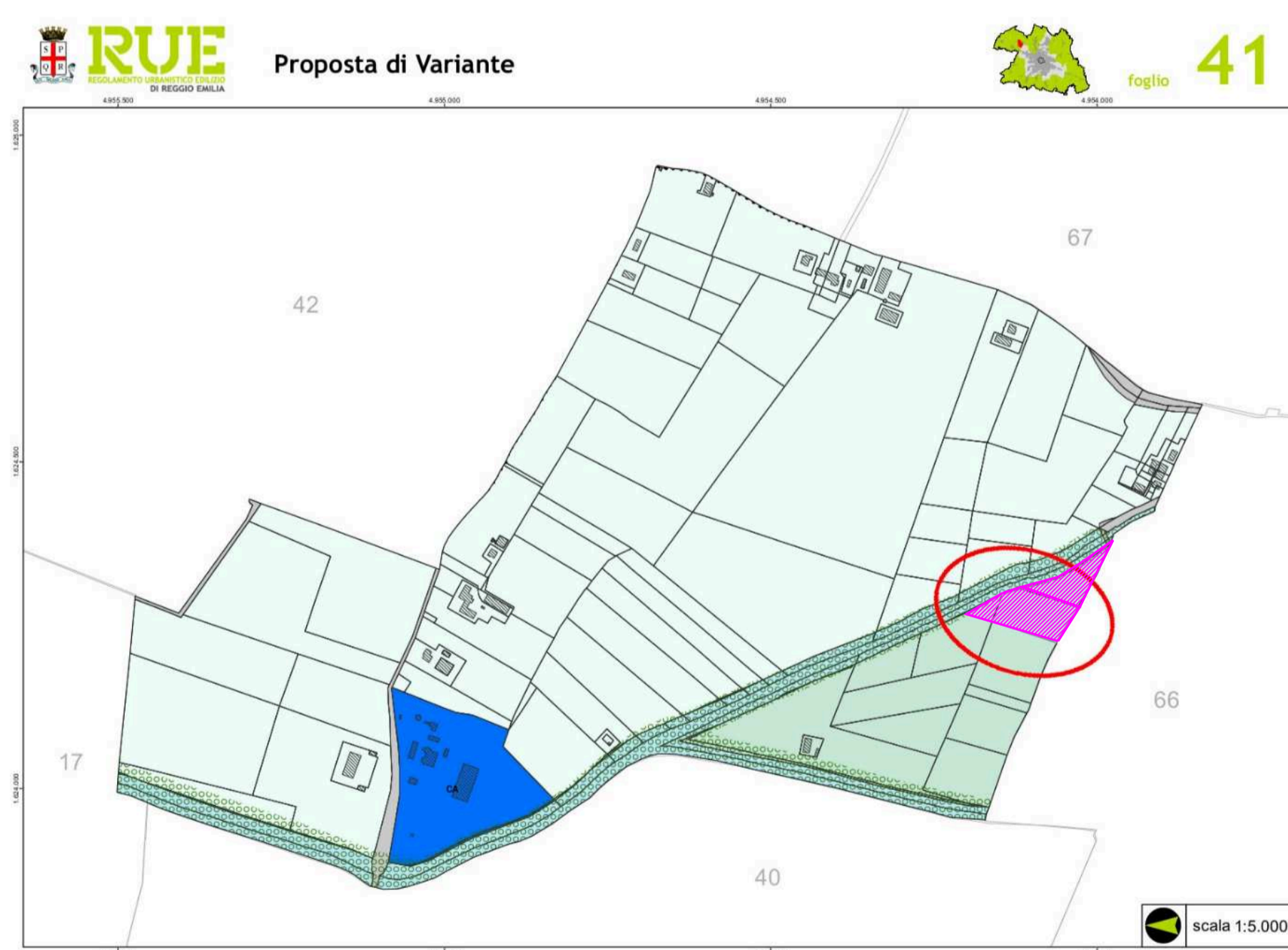

NB: PER SPECIFICHE SI RIMANDA ALLE RELAZIONI DI PROGETTO

RUE - Stato attuale Fg. 66

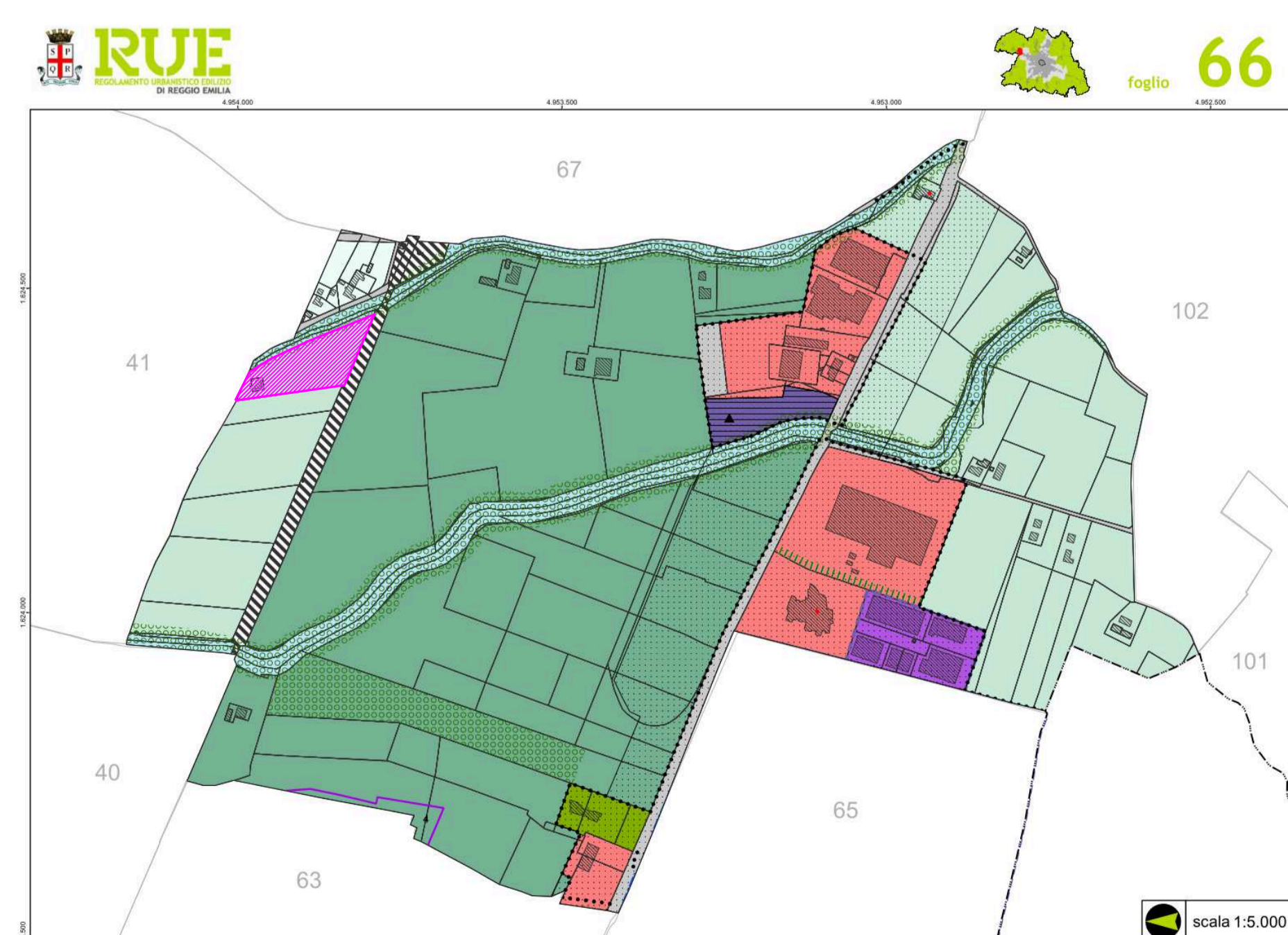

RUE - Stato Progetto Fg. 66

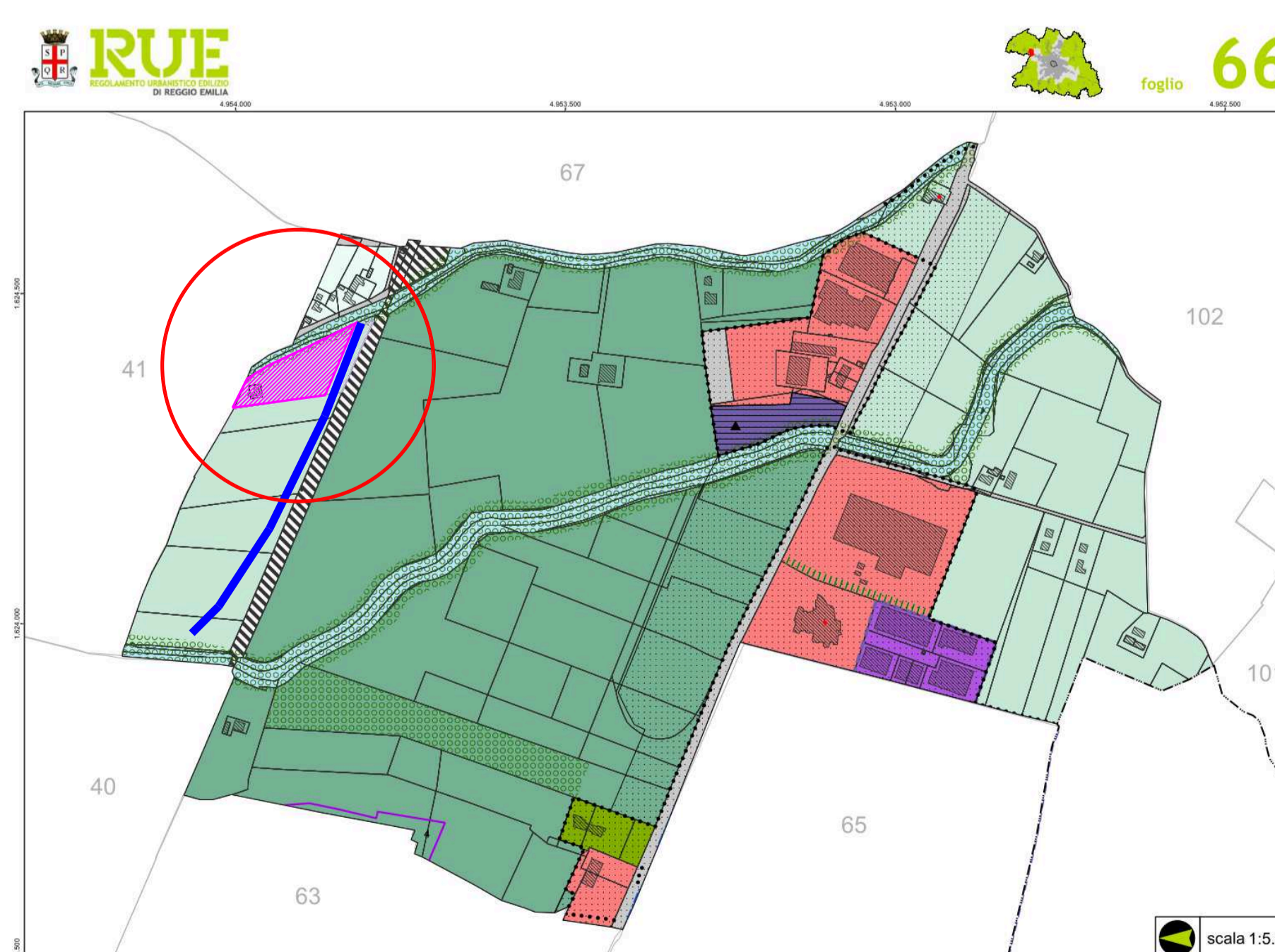

Area Sviluppo Territoriale  
SERVIZIO PROGETTAZIONI COMPLESSE  
RETI E INFRASTRUTTURE  
Via Emilia San Pietro, 12 - 42121 Reggio Emilia - RE

Riquilificazione Area Sosta di via Ancini a seguito di prolungamento della SS 9  
Tangenziale Nord di Reggio Emilia tratto da S. Prospero a Corte Tegge

Integrazione Tavola Urbanistica Area Sosta  
- Conferenza dei Servizi -

Il Dirigente del Servizio  
Ing. David Zillioli

RUP  
Ing. Matteo Mezzetti