

Modulo_cbec 10

Spettabile CONSORZIO DI BONIFICA
DELL'EMILIA CENTRALE
Corso Garibaldi n° 42
42121 Reggio Emilia
protocollo@pec.emiliacentrale.it

Il sottoscritto (cognome, nome): _____

Codice fiscale _____ **Nato a:** _____ **il** _____ **Residente a (comune):** _____

in via: _____ **telefono cellulare** _____ **telefono fisso** _____

e-mail _____ (barrare se non disponibile)

in qualità di _____ **(la compilazione dei campi in neretto è obbligatoria).**

della Ditta _____ con sede in _____

Via _____ codice fiscale _____

Posta elettronica certificata (PEC) _____

RICHIEDE

l'avvio della procedura di rilascio di **permesso** (concessione/autorizzazione o nulla osta) per la realizzazione di:

	OPERA DA REALIZZARE	CANONE euro	SPESE ISTR. euro
	PONTE FINO A 10 MT DI LARGHEZZA	36	75
	PASSI CARRAI SU TOMBINAMENTI ESISTENTI	30	75
	TOMBINAMENTO CANALE IRRIGUO (PER METRI)	36	75
	TOMBINAMENTO DI CAVO SCOLANTE (PER METRI)	36	75
	RECINZIONE	36	75
	SBARRA - CATENA	36	75
	CARTELLONE / IMPIANTO PUBBLICITARIO	130	75
	ATTRAVERSAMENTO O PARALLELISMO CON TUBAZIONE ACQUA E GAS, LINEE TELEFONICHE E/O ELETTRICHE	31 (salvo convenzioni e/o canoni ex lege)	75
	UTILIZZO AREA DEMANIALE (INDUSTRIALE/ARTIGIANALE) PER MQ _____ (CANONE IN EURO AL MQ)	0,6	75
	UTILIZZO AREA DEMANIALE (AGRICOLO E ASSIMILATO) PER MQ _____ (CANONE IN EURO AL MQ)	0,18 / 0,10 / 0,05	75
	UTILIZZO AREA DEMANIALE PER USI DIVERSI MQ _____ (CANONE IN EURO AL MQ)	0,36	75
	IRRIGAZIONE DI ORTI E GIARDINI E AREE NON ISCRITTI AL CATASTO TERRENI, PERTINENZE DI FABBRICATI PER AREE DI ESTENSIONE INFERIORE AI 1.500 MQ	30	0
	IRRIGAZIONE DI ORTI E GIARDINI E AREE NON ISCRITTI AL CATASTO TERRENI, PERTINENZE DI FABBRICATI PER AREE DI ESTENSIONE COMPRESA FRA 1500 E 3000 MQ	50	0
	IRRIGAZIONE DI ORTI E GIARDINI E AREE NON ISCRITTI AL CATASTO TERRENI, PERTINENZE DI FABBRICATI PER AREE DI ESTENSIONE SUPERIORE	100	0
	PRELIEVI CON BOTTE (ESEMPIO DITTE DI LAVA ESPURGO)	165	0
	PRELIEVI DI ACQUA PER USI DIVERSI DALL'IRRIGUO INFERIORI /SUPERIORI A 3.000 MC/ANNO	55/110	0
	CHIAVICA DI PRESA PRIVATA TIPO _____ COMPLETA DI METRI 6 DI TUBAZIONE	0	0
	1 Posa <input type="checkbox"/> MANUFATTO <input type="checkbox"/> PARATOIA ZINCATA		
	2 Sostituzione <input type="checkbox"/> MANUFATTO <input type="checkbox"/> PARATOIA ZINCATA		
	3 Spostamento <input type="checkbox"/> MANUFATTO <input type="checkbox"/> PARATOIA ZINCATA		
	4 riparazione <input type="checkbox"/> MANUFATTO <input type="checkbox"/> PARATOIA ZINCATA		
	5 rimozione <input type="checkbox"/> MANUFATTO <input type="checkbox"/> PARATOIA ZINCATA		
	nb: tali opere sono eseguite direttamente dal Consorzio, a cui saranno rimborsati i costi sostenuti, come da tabella riportata sul retro		

→ girare il foglio →

	ALTRO _____ _____ _____ _____	Il canone annuo e le spese di istruttoria saranno in funzione delle opere e dei lavori autorizzati / concessionati	75/150
--	--	--	--------

interessanti il canale/cavo _____ fronte immobili censiti catastalmente ai mappali
_____ del foglio _____ in comune di _____ provincia
di _____ e a servizio degli immobili (di proprietà del richiedente) censiti catastalmente ai mappali
_____ del foglio _____ in comune di _____ provincia
di _____

Devono obbligatoriamente essere allegati: (in assenza dei documenti sub a,b,c,d la pratica non potrà essere istruita):

- a- Fotocopia/scansione documento di identificazione del richiedente, in corso di validità
- b- Corografia di inquadramento geografico (almeno 1:5.000, o 1:10.000 o superiore) che consenta una immediata localizzazione dell'intervento;
- c- Planimetria catastale 1:1000 o 1:2000, con indicato l'esatto punto di interferenza tra le nuove opere / lavori che si intende realizzare e il reticolo di bonifica (in caso di richiesta utilizzo area: chiara evidenziazione della stessa)
- d- per opere edili, quali ponti, tubazioni, muri di sponda, opere stradali in genere: progetto a firma di tecnico abilitato, comprensivo di planimetria in adeguata scala (1.100 - 1:50 - 1:20 o altre scale necessarie per descrivere l'opera) elaborati grafici quotati, particolari costruttivi con piante e sezioni (anche nel caso di tombinamento di irrigatori per il quale viene chiesta contestualmente la compartecipazione del Consorzio)

Nella documentazione trasmessa dal richiedente il manufatto verrà definito compiutamente in relazione a:

- dimensione, materiale, modalità di posa, quote di posa rispetto a fondo attuale,
 - caratteristiche tecniche dei materiali utilizzati per la realizzazione dell'opera,
 - lunghezza (in caso di ampliamento di un ponte esistente indicare anche la lunghezza dell'esistente),
 - raccordo con il canale in terra (muro frontale di contenimento, pozzetti di risalita, testata a pozzetto, muri discendenti, rivestimento dell'alveo in c.a. o con massi ciclopici per sviluppo ml.** a monte e valle, vasca di decantazione delle dimensioni di ... ecc.) o ad altri manufatti esistenti (direttamente, tramite pozzetto di ispezione delle dimensioni di ... munito di griglia portante, di coperchio in c.a. ecc.).
- Eventualmente indicare se il manufatto necessita di ulteriori pozzetti di ispezione intermedi o di protezioni (parapetti, guard-rail) in corrispondenza delle testate o dei pozzetti,
- piano di manutenzione dell'opera,
 - su richiesta specifica del Consorzio, la procedura di collaudo idraulico da eseguirsi a fine lavori.

NEL CASO DI RICHIESTA DI TOMBINAMENTI E PONTI su corsi d'acqua (cavi /fossi/canali/...) facenti parte del reticolo di bonifica:

- occorre richiedere preliminarmente al Consorzio (Settore Lavori Pubblici) il dimensionamento corretto da adottare, che andrà utilizzato nel progetto esecutivo.

Rimborsi al Consorzio per posa chiavichette di presa privata

Fornitura chiavichette per alloggiamento paratoia tipo A30	€ 500,00	posa paratoie zincate per chivichette	€ 130,00
Fornitura chiavichette per alloggiamento paratoia tipo A40	€ 525,00	Fornitura e posa m.6 tubo pvc dn 30	€ 210,00
Trasporto chiavichette tipo A30 - A40	€ 45,00	Fornitura e posa m.6 tubo pvc dn 40	€ 285,00
Posa chiavichette tipo A30 - A40	€ 295,00	PVC dn 30 con rinfianco in sabbia	€ 78,00
Fornitura paratoie zincate per chiavichette tipo A30	€ 185,00	PVC dn 40 con rinfianco in sabbia	€ 94,00
Fornitura paratoie zincate per chiavichette tipo A40	€ 200,00	PVC dn 30 con rinfianco in cls	€ 88,00
Trasporto a corpo paratoie per chiavichette tipo A30 - A40	€ 35,00	PVC dn 40 con rinfianco in cls	€ 102,00

NB: le spese di istruttoria saranno richieste una volta conclusa la pratica, con avviso di pagamento, insieme all'eventuale canone

Il sottoscritto autorizza espressamente il Consorzio al trattamento dei dati (comuni) forniti con la presente, ai sensi della Legislazione vigente.

Luogo
e Data _____

Firma
(leggibile) _____

DOCUMENTO IDENTIFICATIVO (allegato in copia) _____

rilasciato da _____ scadenza _____





400 m

Google Earth

Image Landsat / Copernicus
Data SIO, NOAA, U.S. Navy, NGA, GEBCO

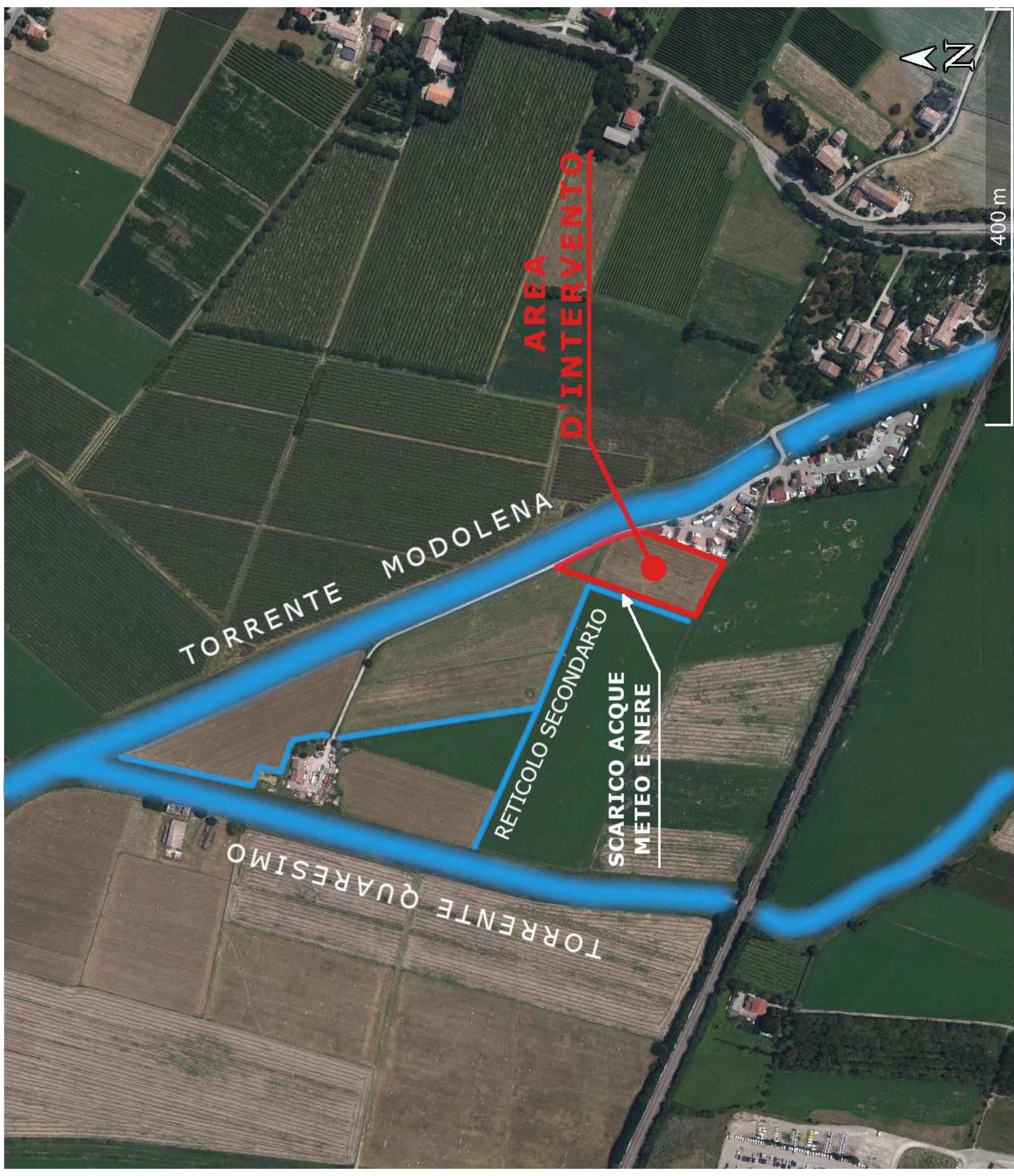

TORRENTE MODOLENA

AREA D'INTERVENTO

RETICOLO SECONDARIO

SCARICO ACQUE METEO E NERE

TORRENTE QUARESIMO



400 m