





GEOMETRI ASSOCIATI
 Geom. RODOLFO TASSELLI
 Geom. MASSIMILIANO FORNARI
 Via Secchi n.4 REGGIO EMILIA -P.IVA01368300354

ditta ZANNI S.R.L.
 Comune REGGIO EMILIA - Via U. Cantù 17
 titolo AMPLIAMENTO EDIFICIO PRODUTTIVO - Art. 53 L.R. 24/2017
 oggetto PLANIMETRIA GENERALE - Scala 1:200
 tav. 1 STATO ATTUALE

A norma di Legge il presente disegno non potrà essere riprodotto né consegnato a terzi per scopi diversi da quello di destinazione senza l'autorizzazione scritta di questo studio tecnico che ne detiene la proprietà

PLANIMETRIA GENERALE
 SCALA 1:200

- LEGENDA**
-  Fabbricati esistenti
 -  Limite di zona "Impianti produttivi isolati in ambito agricolo"
 -  Limite proprietà

- LEGENDA PROPRIETA'**
- Zona "Impianti produttivi isolati in ambito agricolo"
-  ZANNI MAURO - mq. 2.740
 -  ZANNI S.R.L. - mq. 1.925
 -  CREDEMLEASING IMMOBILIARE - mq. 2.635

TOTALE SUPERFICIE destinazione
 "Impianti produttivi isolati in ambito agricolo"
 mq. 7.300



PROPRIETA' ZANNI MAURO
 limite di zona

PROPRIETA' ZANNI MAURO

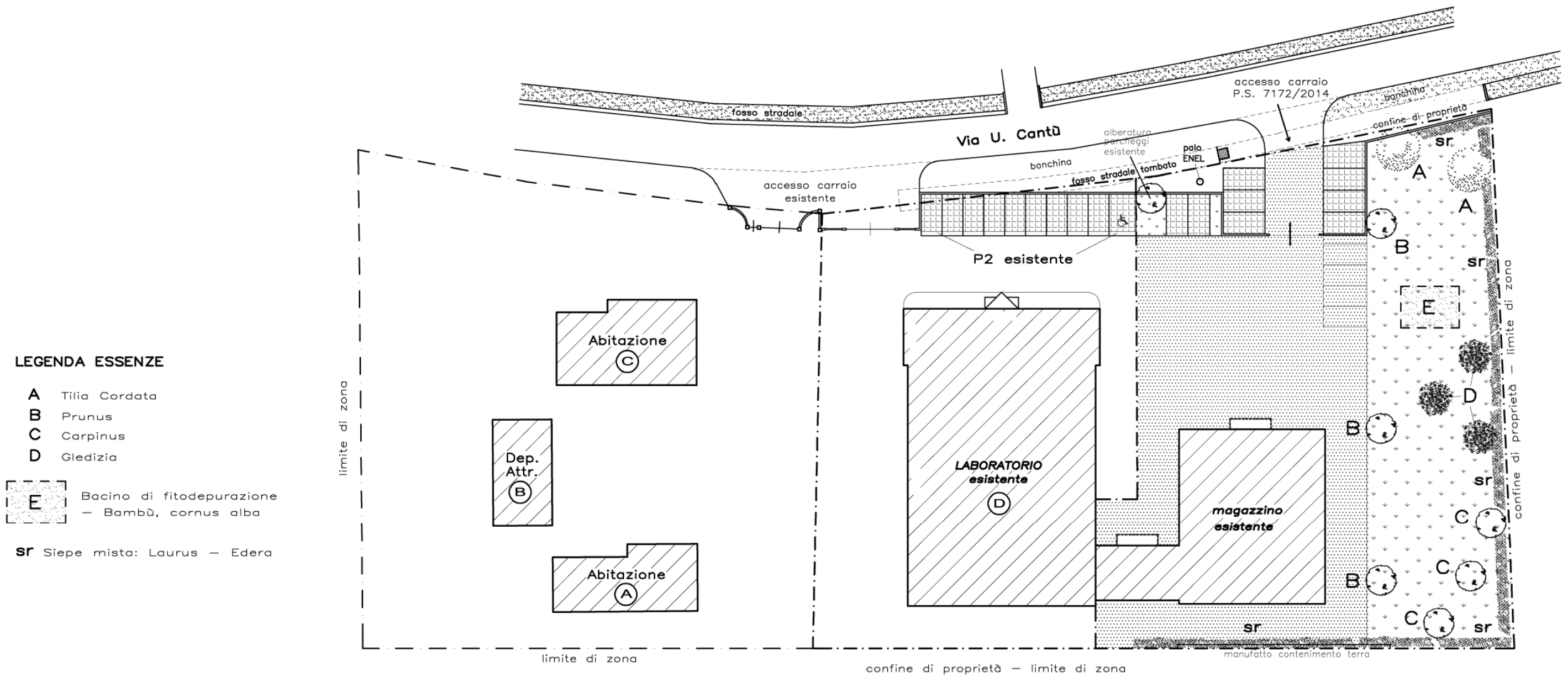

LEGENDA ESSENZE

- A Tilia Cordata
- B Prunus
- C Carpinus
- D Gledizia
- E** Bacino di fitodepurazione
- Bambù, cornus alba
- sr** Siepe mista: Laurus - Edera

PLANIMETRIA SISTEMAZIONE VERDE 1:500

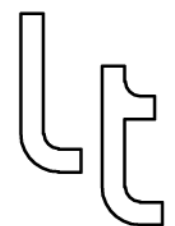

GEOMETRI ASSOCIATI
 Geom. RODOLFO TASSELLI
 Geom. MASSILIANO FORNARI
 Via Secchi n.4 REGGIO EMILIA -P.IVA01368300354

ditta	ZANNI S.R.L.
Comune	REGGIO EMILIA - Via U. Cantù 17
titolo	AMPLIAMENTO EDIFICIO PRODUTTIVO - Art. 53 L.R. 24/2017
oggetto	PLANIMETRIA SISTEMAZIONE VERDE - Scala 1:500
tav. 2	STATO ATTUALE

A norma di Legge il presente disegno non potrà essere riprodotto né consegnato a terzi per scopi diversi da quello di destinazione senza l'autorizzazione scritta di questo studio tecnico che ne detiene la proprietà

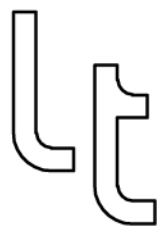

GEOMETRI ASSOCIATI

Geom. RODOLFO TASSELLI
Geom. MASSIMILIANO FORNARI

Via Secchi n.4 REGGIO EMILIA -P.IVA01368300354

ditta	ZANNI S.R.L.
Comune	REGGIO EMILIA - Via U. Cantù 17
titolo	AMPLIAMENTO EDIFICIO PRODUTTIVO - Art. 53 L.R. 24/2017
oggetto	PIANTA - SCALA 1:100
tav. 3	STATO ATTUALE

A norma di Legge il presente disegno non potrà essere riprodotto né consegnato a terzi per scopi diversi da quello di destinazione senza l'autorizzazione scritta di questo studio tecnico che ne detiene la proprietà

PIANTA PIANO TERRA

SCALA 1:100



Porzione esistente

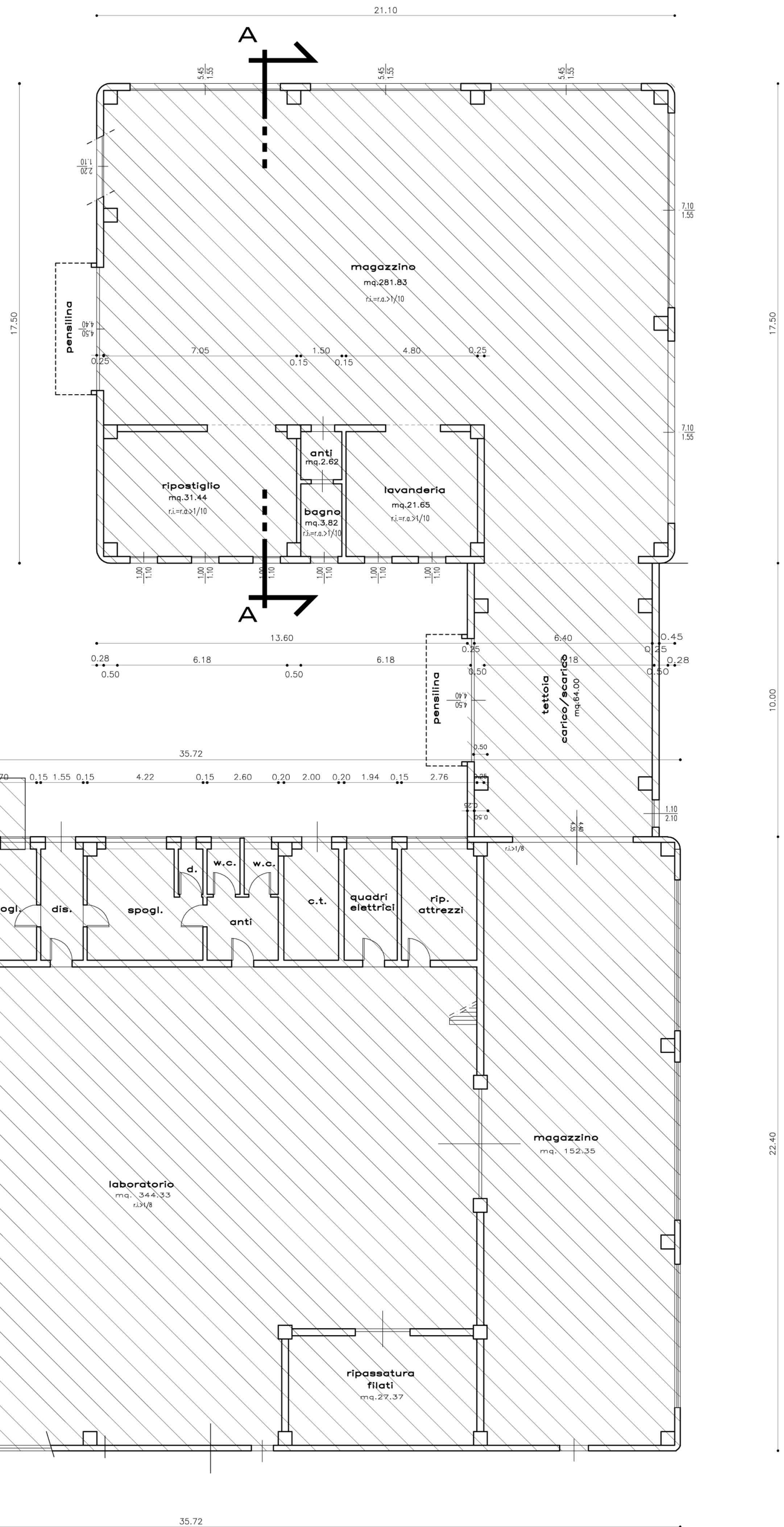

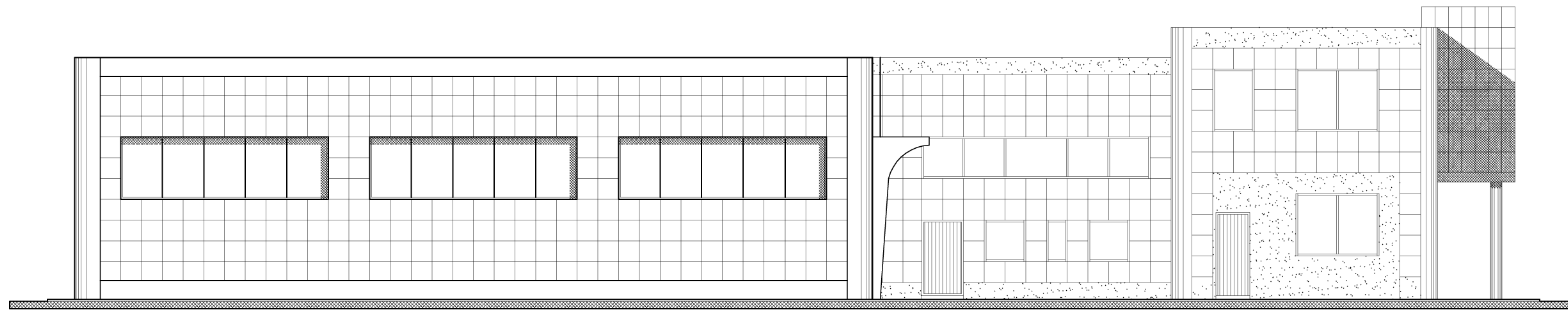

PROSPETTO SUD 1:200

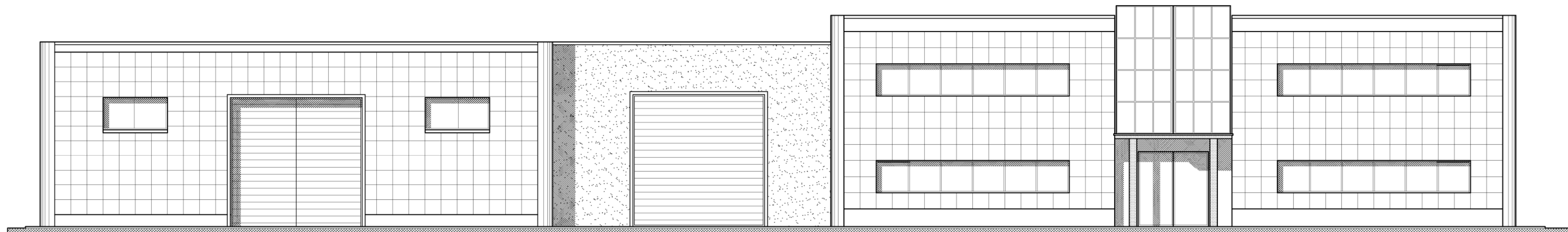

PROSPETTO EST

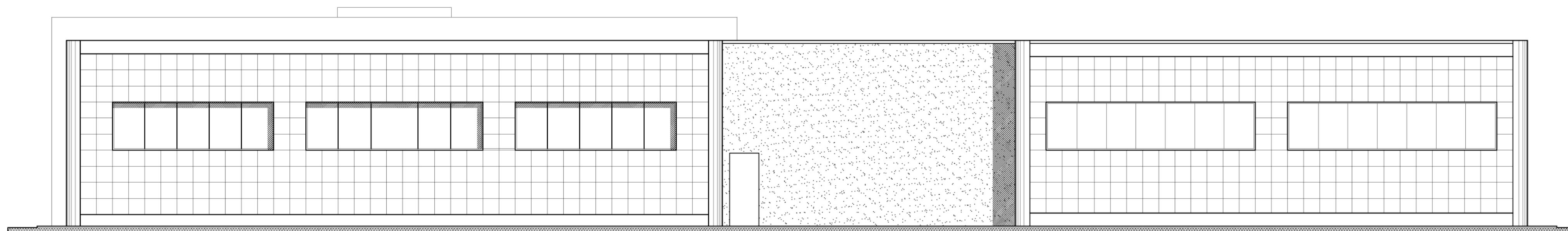

PROSPETTO OVEST

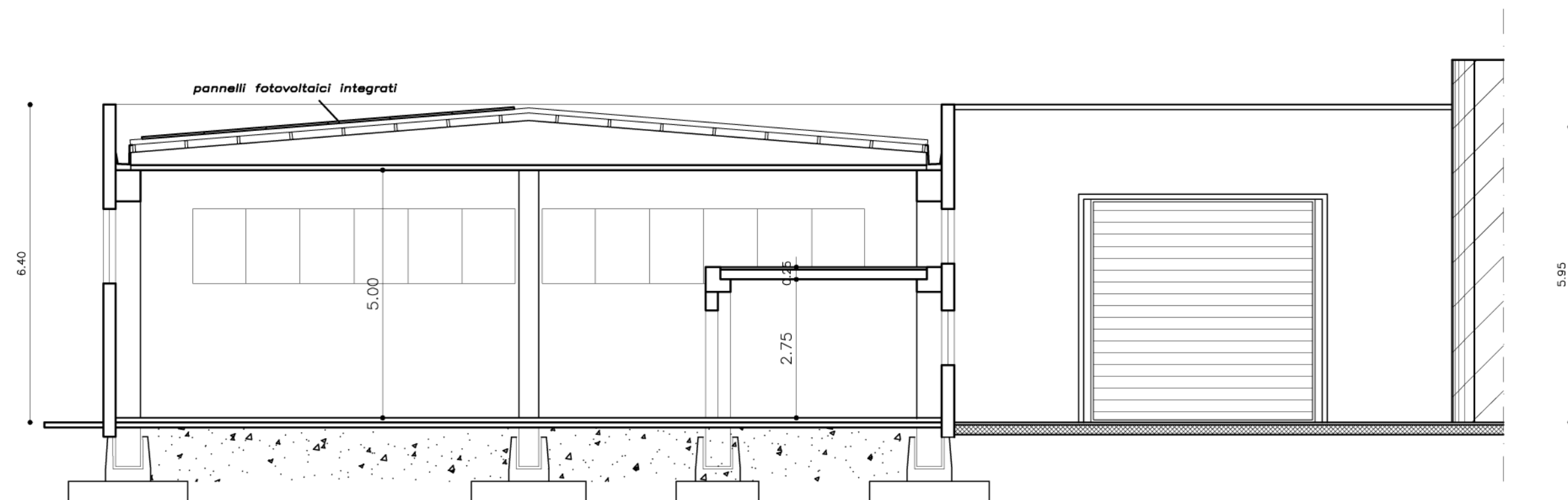

SEZIONE A-A

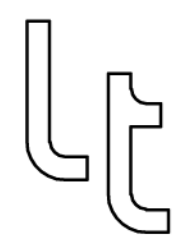

GEOMETRI ASSOCIATI

Geom. RODOLFO TASSELLI

Geom. MASSIMILIANO FORNARI

Via Secchi n.4 REGGIO EMILIA -P.IVA01368300354

ditta ZANNI S.R.L.

Comune REGGIO EMILIA - Via U. Cantù 17



titolo AMPLIAMENTO EDIFICIO PRODUTTIVO - Art. 53 L.R. 24/2017

oggetto PROSPETTI - SEZIONI - SCALA 1:100

tav. 4 STATO ATTUALE

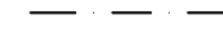

A norma di Legge il presente disegno non potrà essere riprodotto né consegnato a terzi per scopi diversi da quello di destinazione senza l'autorizzazione scritta di questo studio tecnico che ne detiene la proprietà

LEGENDA

-  Fabbricati esistenti
-  Ampliamento in progetto
-  Limite di zona "Impianti produttivi isolati in ambito agricolo"
-  Limite proprietà

LEGENDA PROPRIETA'

Zona "Impianti produttivi isolati in ambito agricolo"

-  ZANNI MAURO - mq. 2.740
-  ZANNI S.R.L. - mq. 1.925
-  CREDEMLEASING IMMOBILIARE - mq. 2.635

TOTALE SUPERFICIE destinazione
"Impianti produttivi isolati in ambito agricolo"
mq. 7.300

Zona "Ambito Agricolo ad Alta Valenza Produttiva"

-  ZANNI MAURO - mq. 2.740

PLANIMETRIA GENERALE

SCALA 1:200



GEOMETRI ASSOCIATI
Geom. RODOLFO TASSELLI
Geom. MASSIMILIANO FORNARI
Via Secchi n.4 REGGIO EMILIA -P.IVA01368300354

ditto ZANNI S.R.L.
Comune REGGIO EMILIA - Via U. Cantù 17
titolo AMPLIAMENTO EDIFICIO PRODUTTIVO - Art. 53 L.R. 24/2017
oggetto PLANIMETRIA GENERALE - Scala 1:200
tav. 5 IN PROGETTO

A norma di Legge il presente disegno non potrà essere riprodotto né consegnato a terzi per scopi diversi da quello di destinazione senza l'autorizzazione scritta di questo studio tecnico che ne detiene la proprietà.

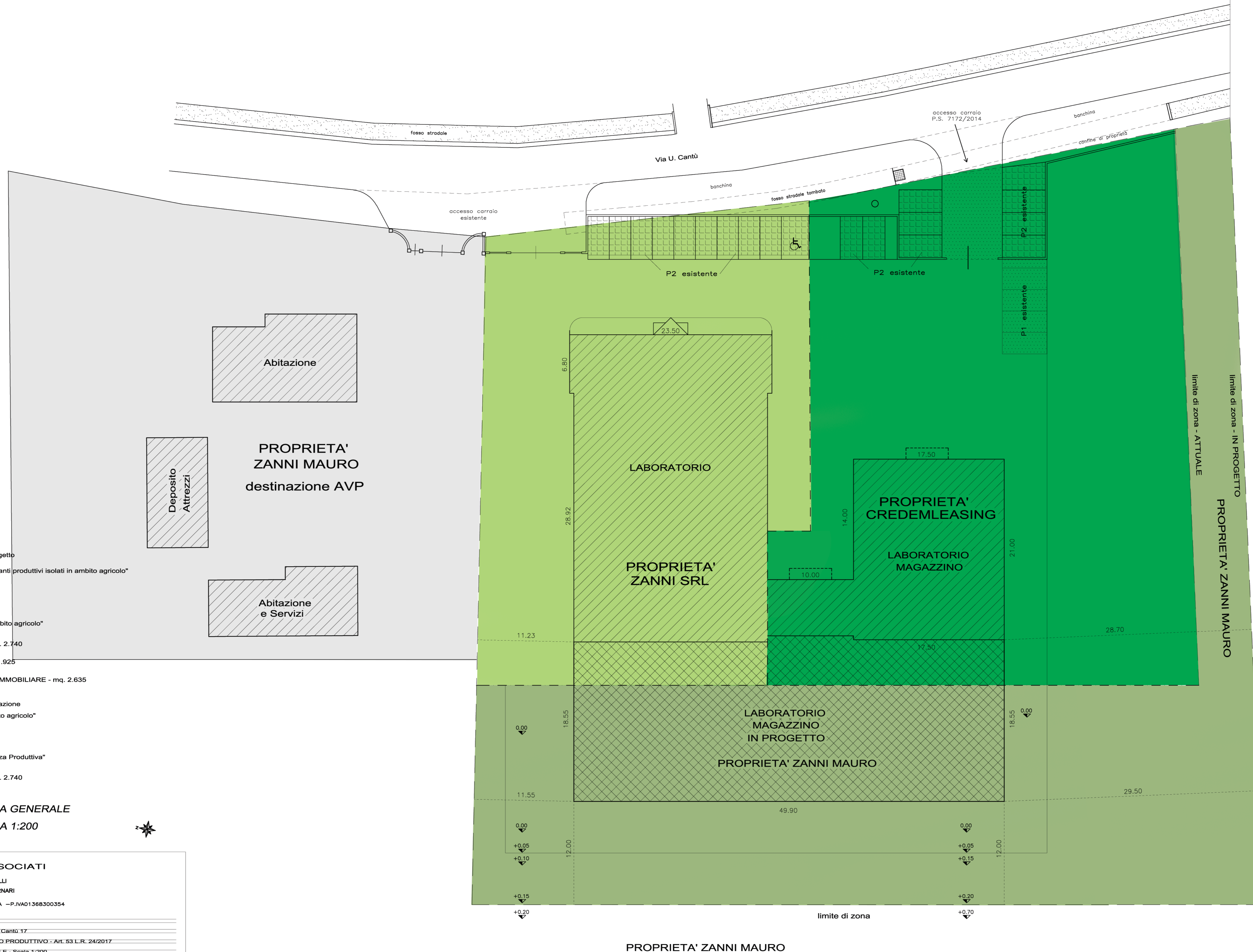

PROPRIETA' ZANNI MAURO

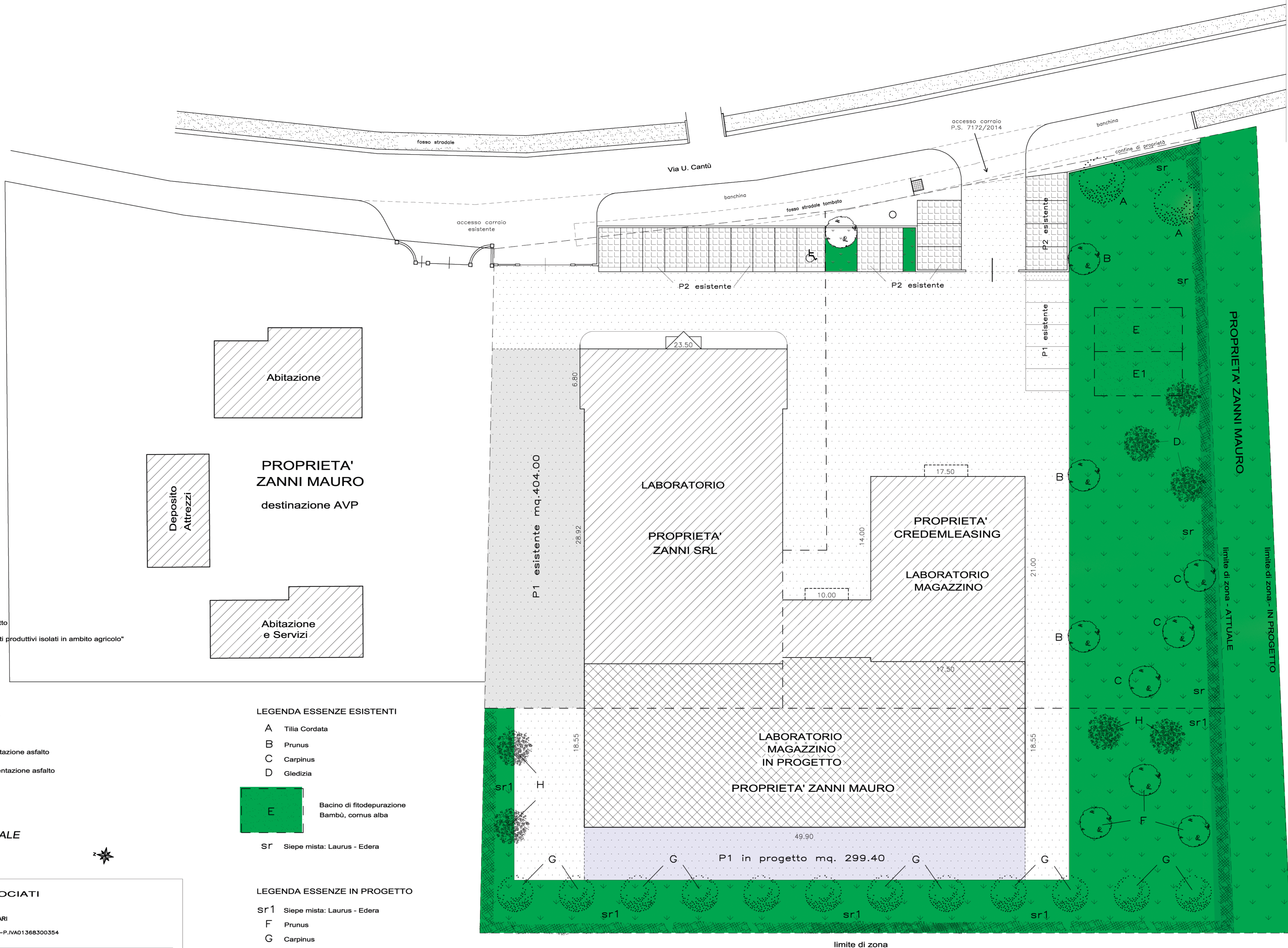

- LEGENDA**
- Fabbricati esistenti
 - Ampliamento in progetto
 - Limite di zona "Impianti produttivi isolati in ambito agricolo"
 - Limite proprietà

- LEGENDA PAVIMENTAZIONI**
- Pavimentazione asfalto
 - Superficie a verde
 - P1 esistente - Pavimentazione asfalto
 - P1 in progetto - Pavimentazione asfalto

- LEGENDA ESSENZE ESISTENTI**
- A Tilia Cordata
 - B Prunus
 - C Carpinus
 - D Gledizia

- Bacino di fitodepurazione Bambù, cornus alba
- Siepe mista: Laurus - Edera

- LEGENDA ESSENZE IN PROGETTO**
- Sr1 Siepe mista: Laurus - Edera
 - F Prunus
 - G Carpinus
 - H Gledizia

- Bacino di fitodepurazione Bambù, cornus alba

PLANIMETRIA GENERALE
SCALA 1:200



GEOMETRI ASSOCIATI
 Geom. RODOLFO TASSELLI
 Geom. MASSIMILIANO FORNARI
 Via Secchi n.4 REGGIO EMILIA -P.IVA01368300354

ditta ZANNI S.R.L.
Comune REGGIO EMILIA - Via U. Cantù 17
titolo AMPLIAMENTO EDIFICIO PRODUTTIVO - Art. 53 L.R. 24/2017
oggetto PLANIMETRIA SISTEMAZIONE AREA - Scala 1:200
tav. 6 IN PROGETTO

A norma di Legge il presente disegno non potrà essere riprodotto né consegnato a terzi per scopi diversi da quello di destinazione senza l'autorizzazione scritta di questo studio tecnico che ne detiene la proprietà.

PROPRIETA' ZANNI MAURO

PROPRIETA' ZANNI MAURO

limite di zona - ATTUALE

limite di zona - IN PROGETTO

limite di zona

GEOMETRI ASSOCIATI
 Geom. RODOLFO TASSELLI
 Geom. MASSIMILIANO FORNARI
 Via Sessi n°4 REGGIO EMILIA - P.VA01368300354 - tel. 0522/452625

ditta ZANNI S.R.L.
 Comune REGGIO EMILIA - Via U. Cantù 17
 titolo AMPLIAMENTO EDIFICIO PRODUTTIVO - Art. 53 L.R. 24/2017
 oggetto PIANTA - SCALA 1:100
 tav. 7 IN PROGETTO

A norma di Legge il presente disegno non potrà essere riprodotto né consegnato a terzi per scopi diversi da quello di destinazione senza l'autorizzazione scritta di questo studio tecnico che ne detiene la proprietà

PIANTA PIANO TERRA
 SCALA 1:100



Porzione esistente

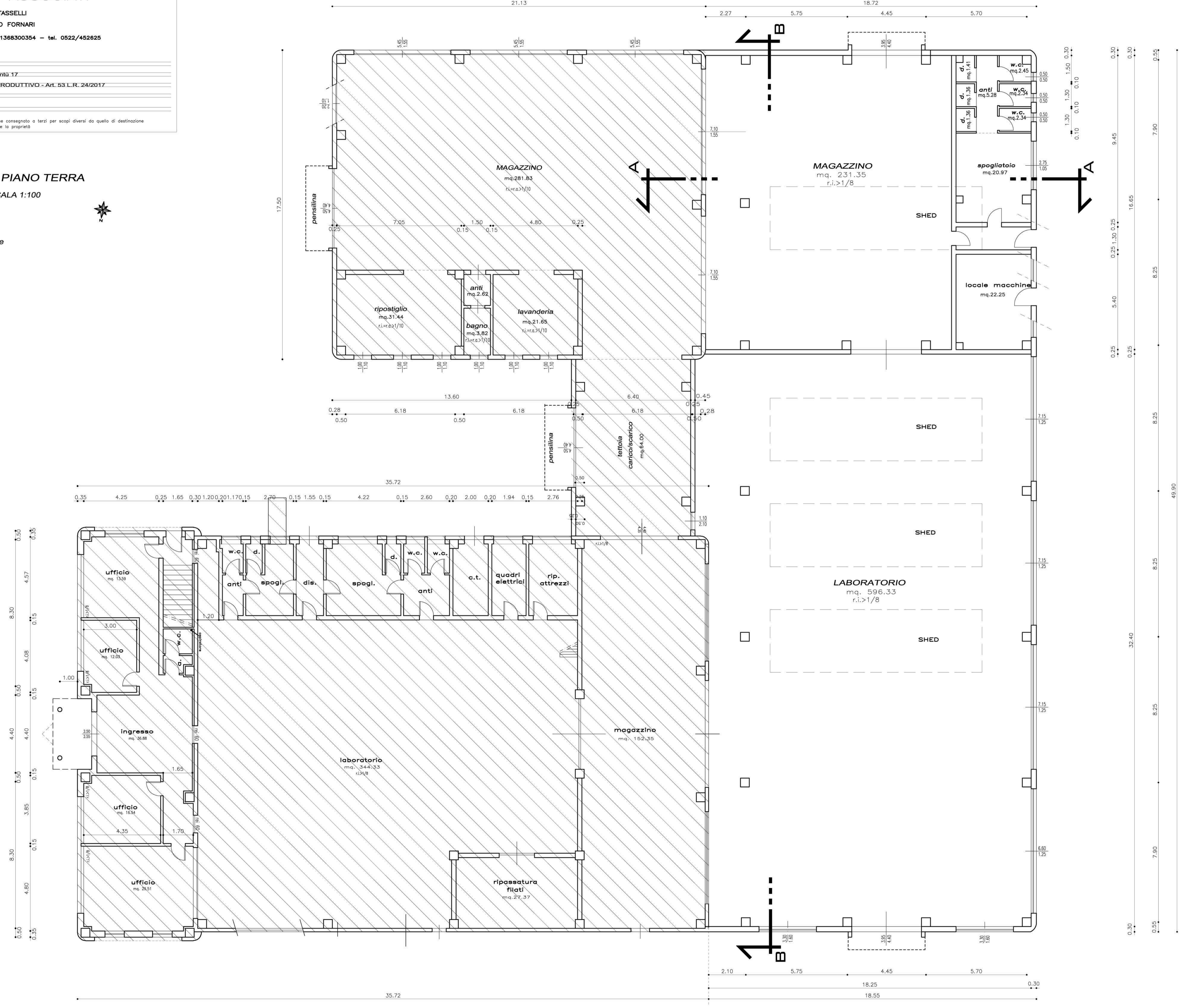

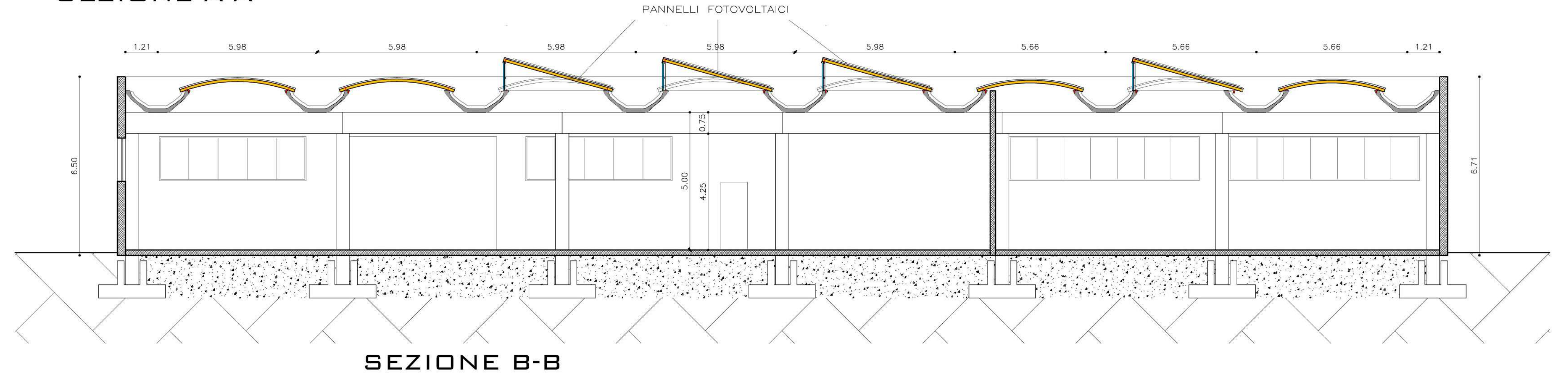
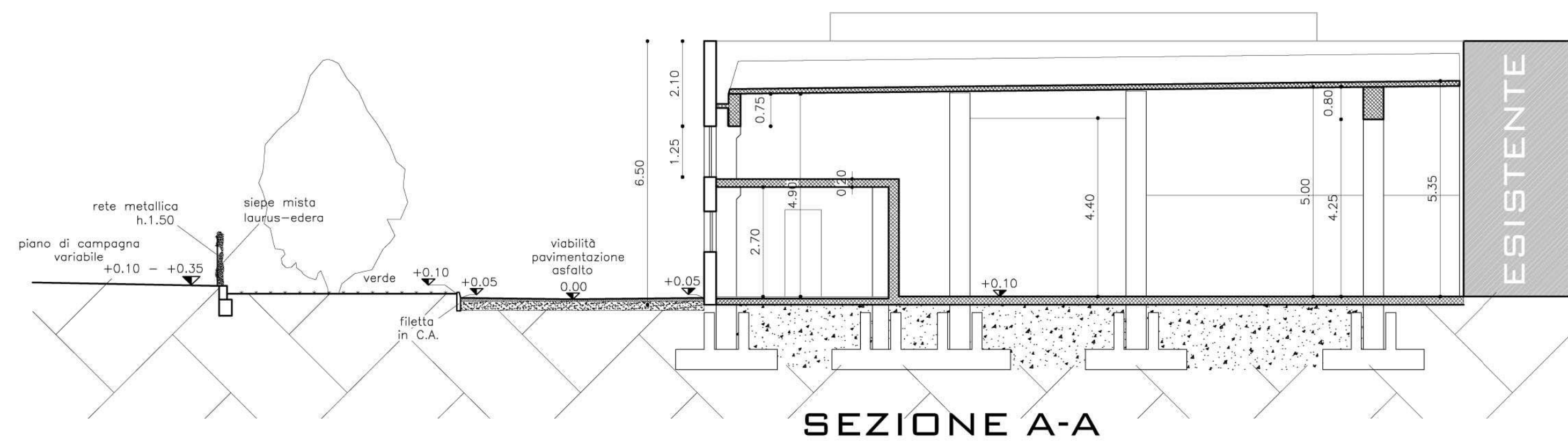

GEOMETRI ASSOCIATI
 Geom. RODOLFO TASSELLI
 Geom. MASSIMILIANO FORNARI
 Via Secchi n.4 REGGIO EMILIA -P.IVA01368300354

ditta ZANNI S.R.L.
Comune REGGIO EMILIA - Via U. Cantù 17
titolo AMPLIAMENTO EDIFICIO PRODUTTIVO - Art. 53 L.R. 24/2017
oggetto SEZIONI - SCALA 1:100
tav. 8 IN PROGETTO

A norma di Legge il presente disegno non potrà essere riprodotto né consegnato a terzi per scopi diversi da quello di destinazione senza l'autorizzazione scritta di questo studio tecnico che ne detiene la proprietà

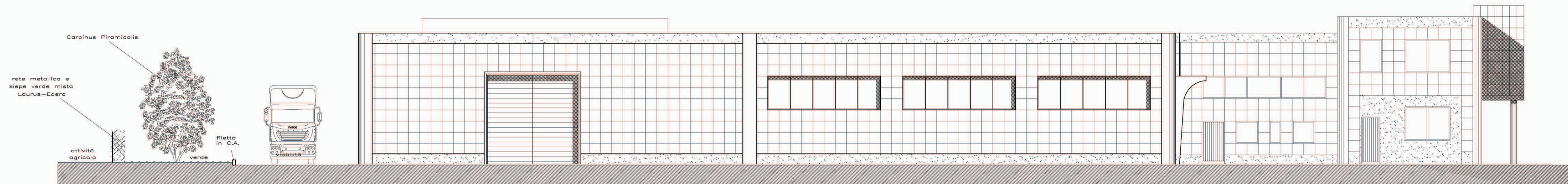

PROSPETTO SUD

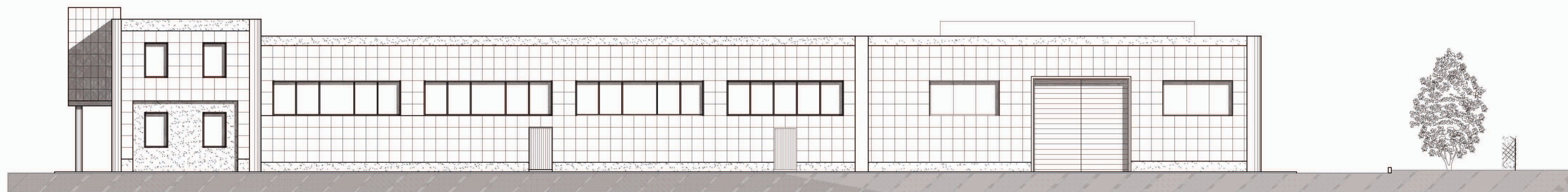

PROSPETTO NORD

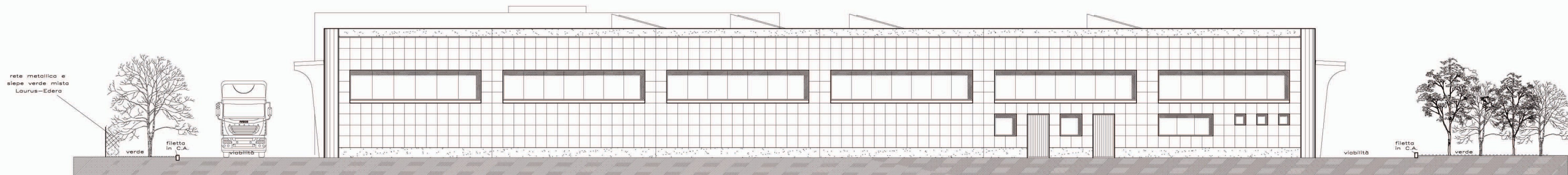

PROSPETTO OVEST



GEOMETRI ASSOCIATI

Geom. RODOLFO TASSELLI

Geom. MASSIMILIANO FORNARI

Via Secchi n.4 REGGIO EMILIA -P.IVA01368300354

ditta ZANNI S.R.L.

Comune REGGIO EMILIA - Via U. Cantù 17

titolo AMPLIAMENTO EDIFICIO PRODUTTIVO - Art. 53 L.R. 24/2017

oggetto PROSPETTI - SCALA 1:100

tav. 9 IN PROGETTO

A norma di Legge il presente disegno non potrà essere riprodotto né consegnato a terzi per scopi diversi da quello di destinazione senza l'autorizzazione scritta di questo studio tecnico che ne detiene la proprietà

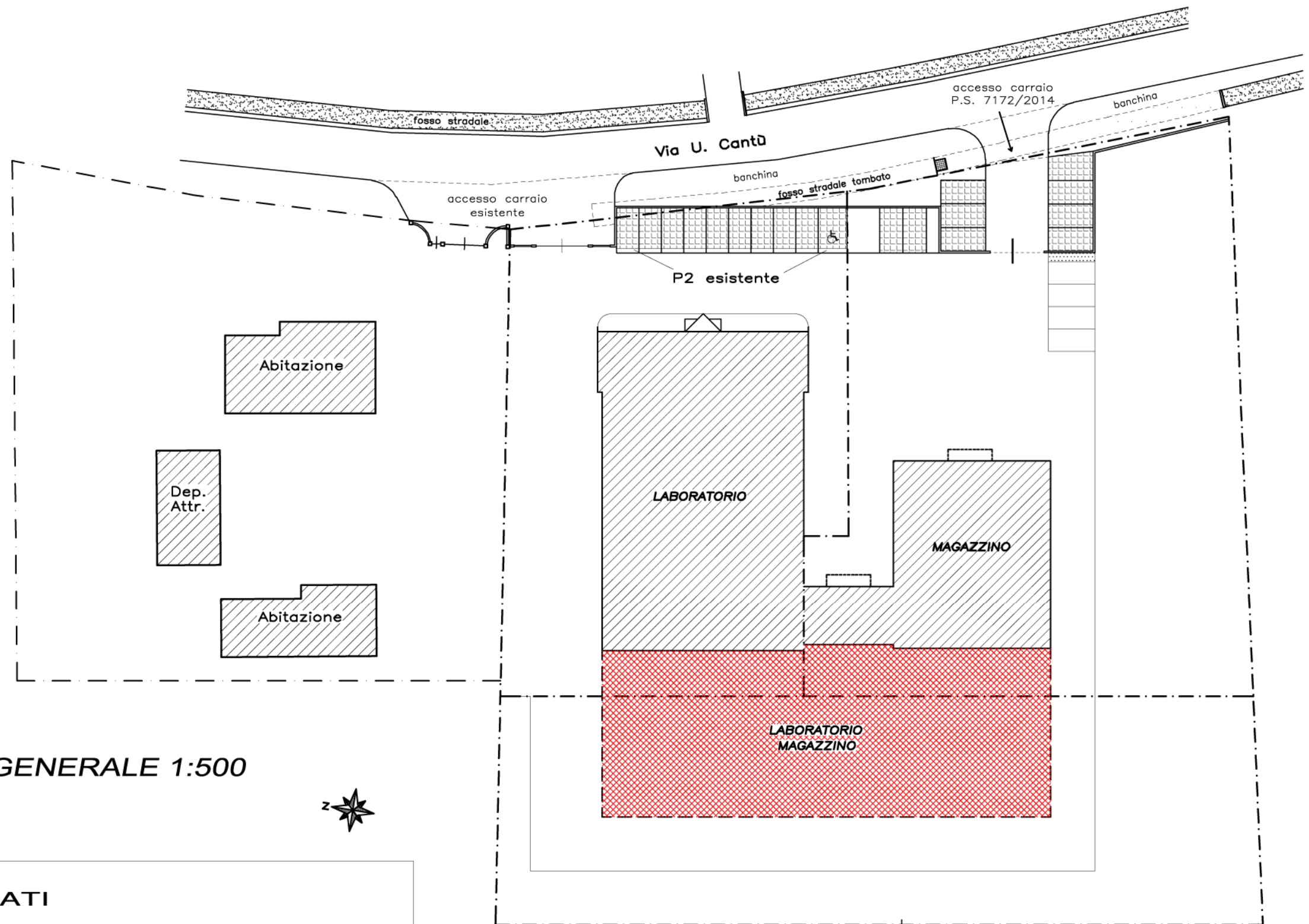

PLANIMETRIA GENERALE 1:500

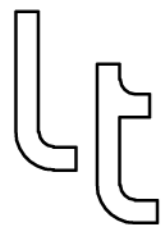
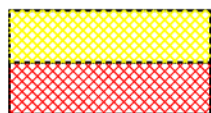

GEOMETRI ASSOCIATI

Geom. RODOLFO TASSELLI

Geom. MASSIMILIANO FORNARI

Via Secchi n.4 REGGIO EMILIA -P.IVA01368300354

ditta _____ ZANNI S.R.L. _____

Comune _____ REGGIO EMILIA - Via U. Cantù 17 _____

titolo _____ AMPLIAMENTO EDIFICIO PRODUTTIVO - Art. 53 L.R. 24/2017 _____

oggetto _____ PLANIMETRIA GENERALE - Scala 1:500 _____

tav. 10 _____ SOVRAPPOSIZIONI _____

A norma di Legge il presente disegno non potrà essere riprodotto né consegnato a terzi per scopi diversi da quello di destinazione senza l'autorizzazione scritta di questo studio tecnico che ne detiene la proprietà

GEOMETRI ASSOCIATI
 Geom. RODOLFO TASSELLI
 Geom. MASSIMILIANO FORNARI
 Via Sessi n°4 REGGIO EMILIA - P.NA01368300354 - tel. 0522/452625

ditta ZANNI S.R.L.
 Comune REGGIO EMILIA - Via U. Cantù 17
 titolo AMPLIAMENTO EDIFICIO PRODUTTIVO - Art. 53 L.R. 24/2017
 oggetto PIANTE - SCALA 1:100
 tav.11 SOVRAPPOSIZIONI

A norma di Legge il presente disegno non potrà essere riprodotto né consegnato a terzi per scopi diversi da quello di destinazione senza l'autorizzazione scritta di questo studio tecnico che ne detiene la proprietà

PIANTA PIANO TERRA
 SCALA 1:100

Porzione esistente



TAVOLA SCARICHI ACQUE BIANCHE

- PLANIMETRIA SCARICHI SCALA 1:500
 - PROFILO INNESTO IN RETE ESISTENTE SCALA 1:200

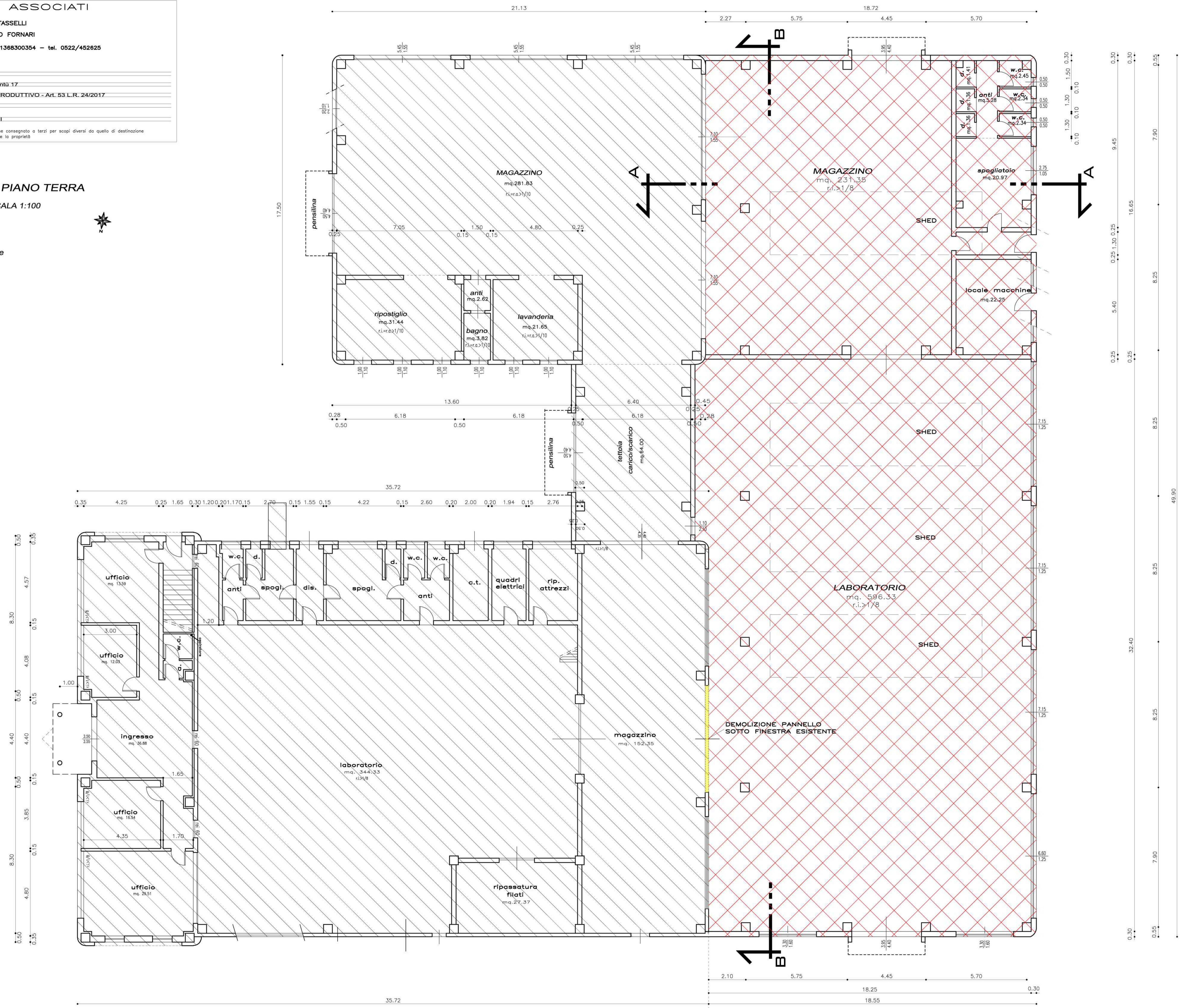
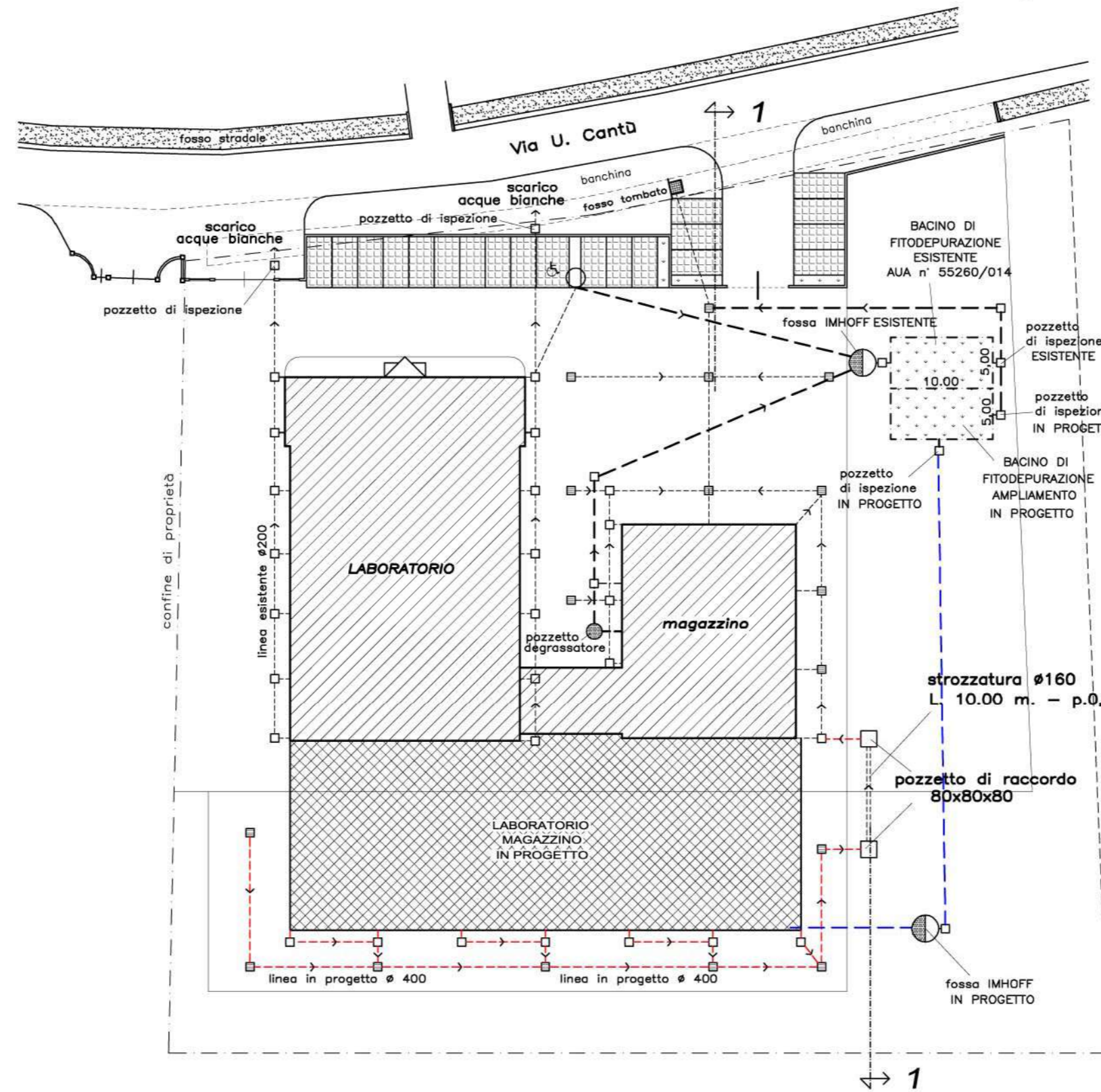

LEGENDA

- Pozzetto di ispezione o raccordo
 - Pozzetto con caditoia stradale con griglia in ghisa
 - ⊙ Fossa IMHOFF
 - ⊙ Pozzetto DEGRASSATORE
 - ▭ Bacino di FITODEPURAZIONE mq. 50,00 ESISTENTE + 50 mq. IN PROGETTO
 - linea acque bianche - ESISTENTE
 - - - linea acque nere - ESISTENTE
 - - - linea acque bianche - IN PROGETTO
 - - - linea acque nere - IN PROGETTO
 - ==== "Bocca Tarata" IN PROGETTO - strozzatura ø160 - L. 10.00 m. - p.0,5%
-
- Fabbricati esistenti
 - Ampliamento in progetto

PLANIMETRIA SCARICHI SCALA 1:200



PROFILO 1 - 1 SCALA 1:200

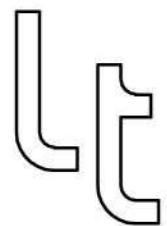
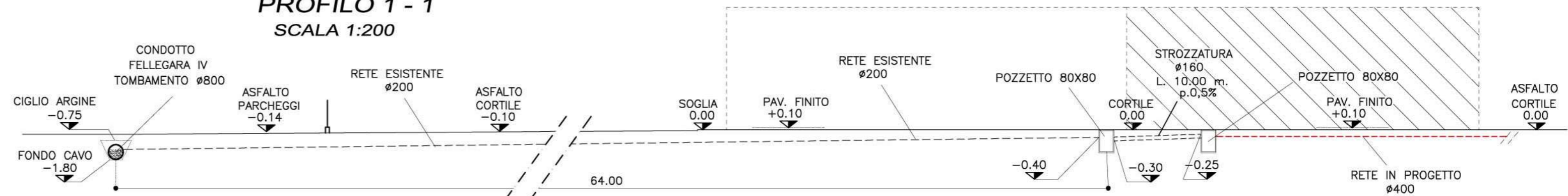

GEOMETRI ASSOCIATI

Geom. RODOLFO TASSELLI
 Geom. MASSIMILIANO FORNARI

Via Secchi n.4 REGGIO EMILIA -P.IVA01368300354

ditta	ZANNI S.R.L.
Comune	REGGIO EMILIA - Via U. Cantù 17
titolo	AMPLIAMENTO EDIFICIO PRODUTTIVO - Art. 53 L.R. 24/2017
oggetto	TAVOLA SCARICHI - Planimetria 1:500 - Profilo 1:200
tav. 12	IN PROGETTO

A norma di Legge il presente disegno non potrà essere riprodotto né consegnato a terzi per scopi diversi da quello di destinazione senza l'autorizzazione scritta di questo studio tecnico che ne detiene la proprietà