

PIANO INTERRATO

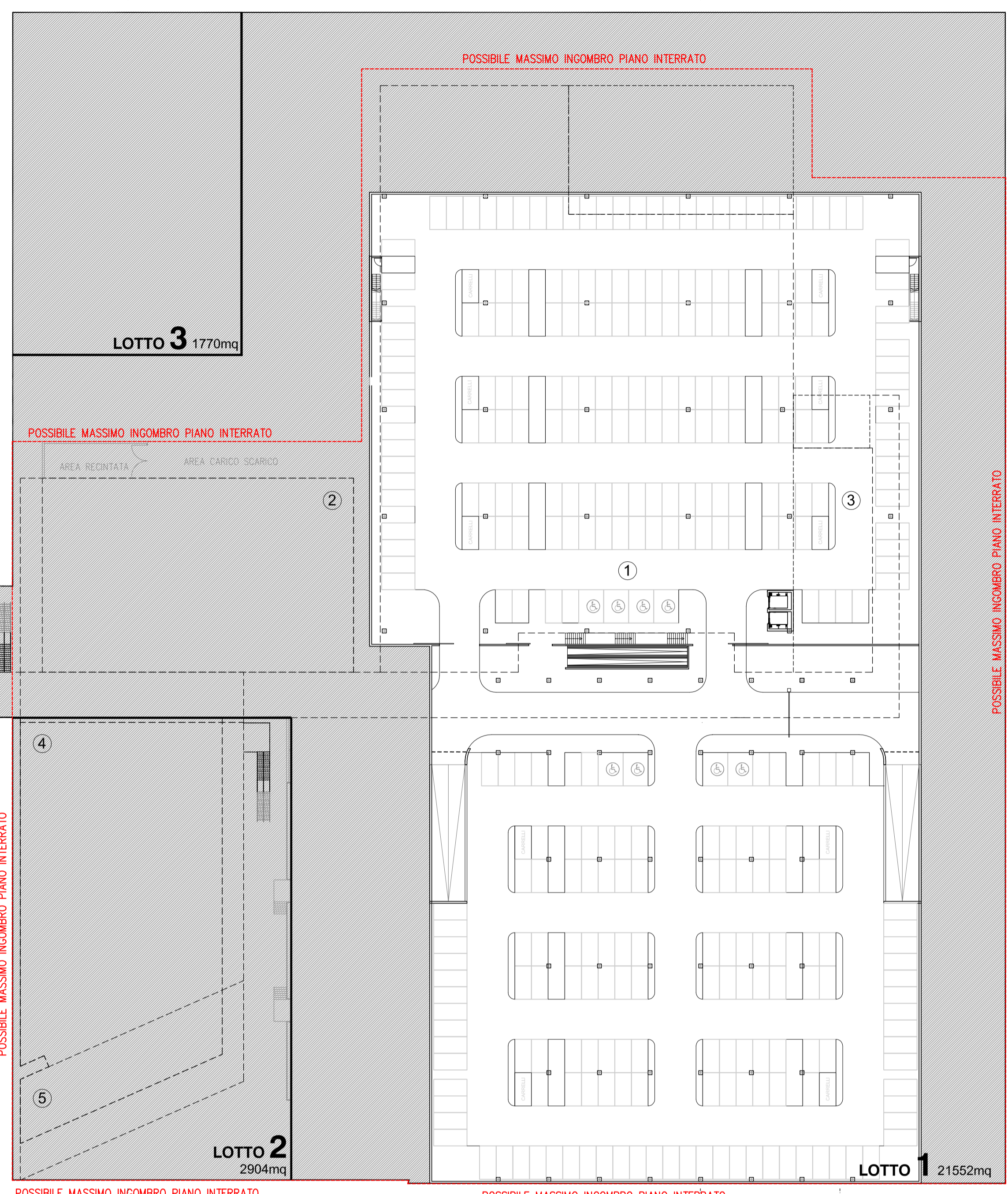

PIANO TERRA

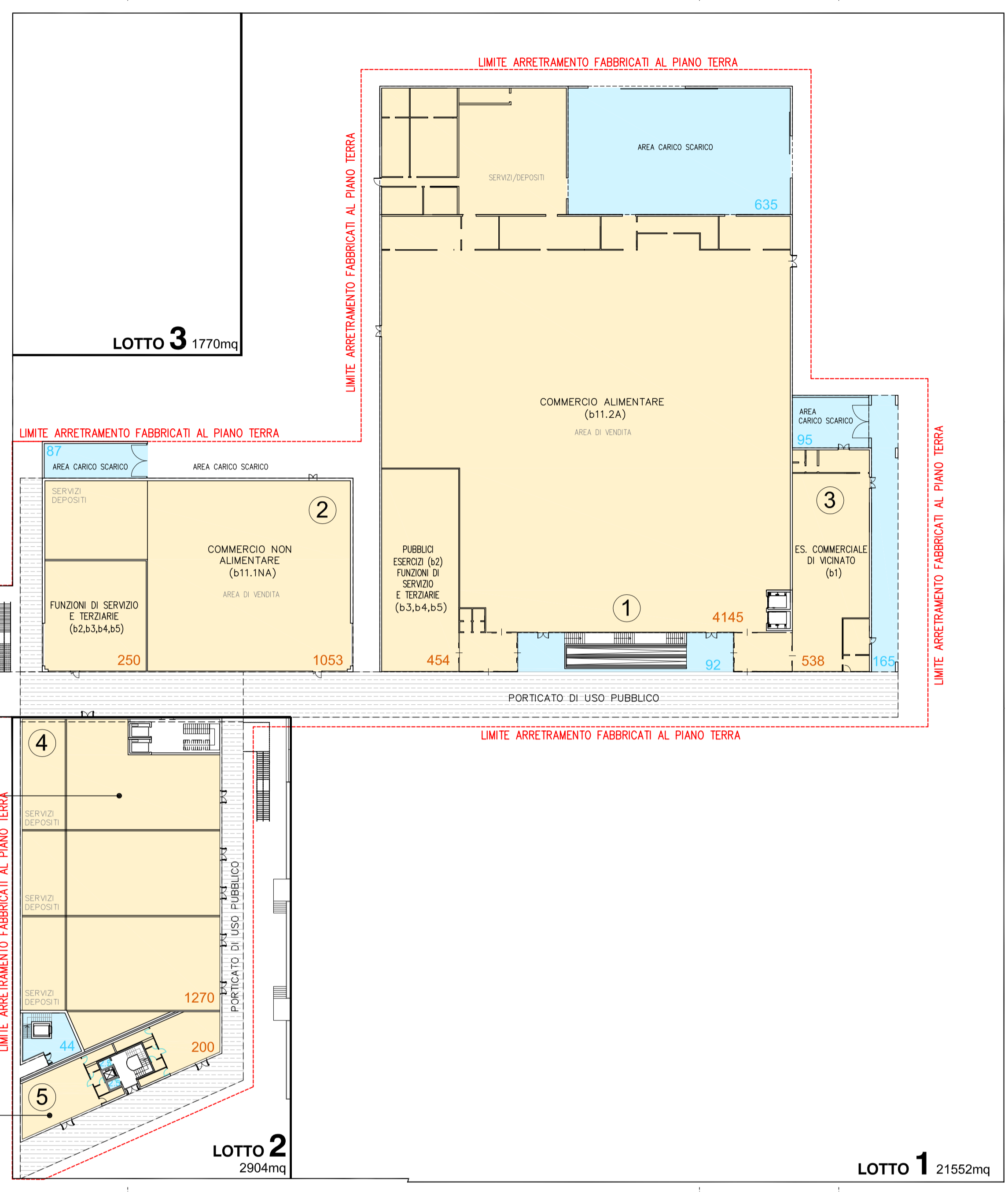

PIANO 1° E SUPERIORI

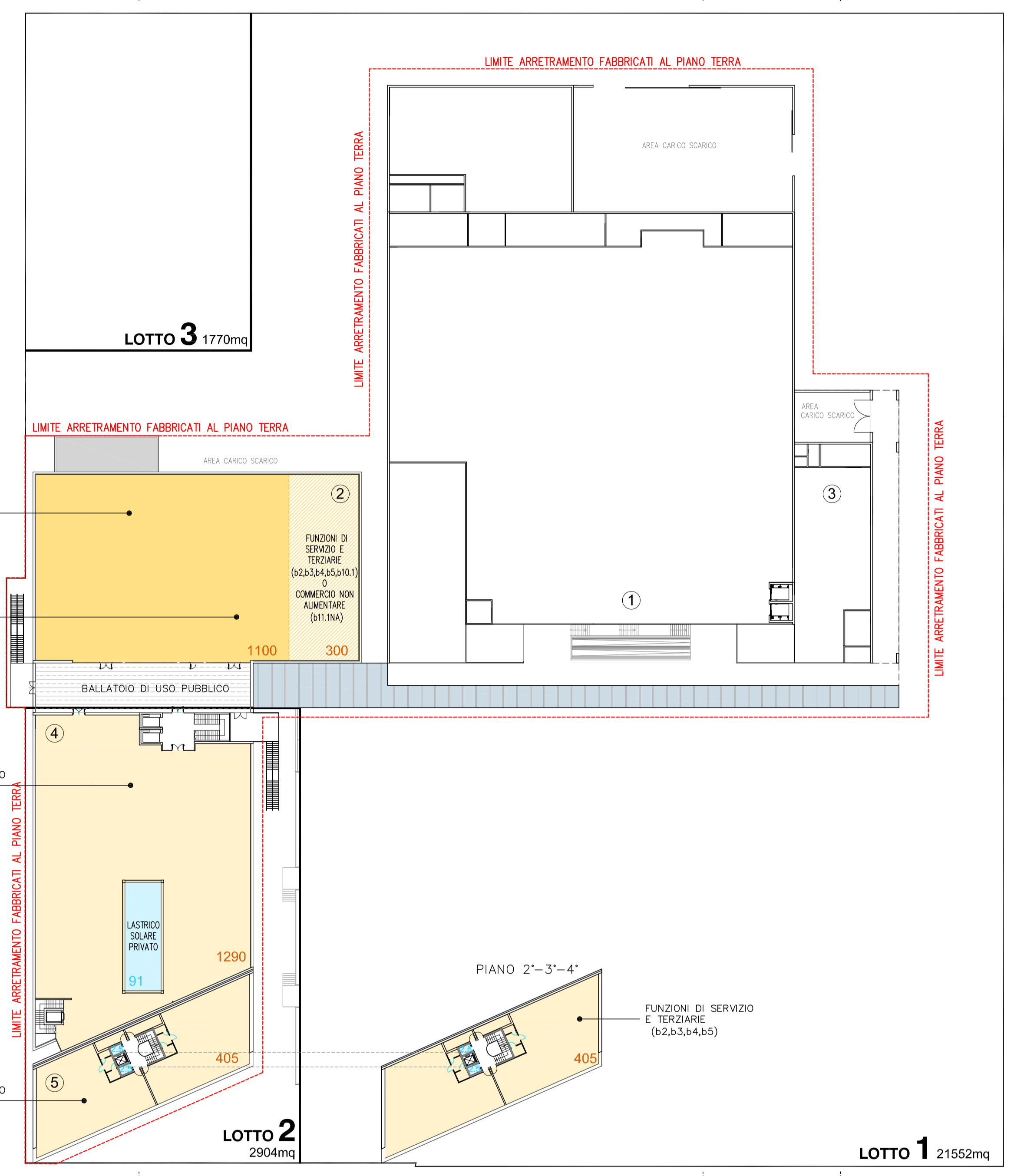

Stato del progetto

P.R.U. IP-6 OSPIZIO
 Variante di PUA approvata dal Consiglio Comunale di Reggio Emilia con Delibera di Consiglio Comunale P.G. n. 18745/218 del 9/10/2006
 Via Emilia Ospizio - Comune di Reggio Emilia (RE)

conservatore
 - CONAD CENTRO NORD via Kennedy, 5 Compagne (RE) P.IVA 01751820356

Stato della tavola

TIPOLOGIE EDILIZIE
 FABBRICATI PRIVATI - PIANTE, SEZIONI E PROFILI
 TAB4: DIMOSTRAZIONE DELLA SUPERFICIE UTILE SU, ACCESSORIA SA E COMPLESSIVA SC E CONFRONTO CON I DATI DELLA SCHEDA NORMA 1° VARIANTE POC

num. pratica	data emissione	redatto da	app. allegati	tipologia	stato	fase operativa	file
3854	Ottobre 2015	TF	1:500	Tav.14	PROLOGO	DEFINITIVO	38540_C01-REV22.DWG

rec. 002

rev.	data	descrizione	redatto da
A	LUGLIO 2016	RECEPERIMENTO DELLE OSSERVAZIONI INDICATE DAL COMUNE CON LETTERA DEL 09/02/2016	T.F.
B	Ottobre 2016	AGGIORNAMENTO FUNZIONI	
C	MAGGIO 2023	AGGIORNAMENTO PLANIMETRICO	
D			
E			

responsabile della progettazione
 Arch. Andrea Maltaglioli

Progettista
 Arch. Andrea Maltaglioli
 Ing. Tibano Fatti

N° tavola
 14

orientamento

LEGENDA

	PERIMETRO LOTTI EDIFICABILI		SUPERFICIE UTILE SU
	SUPERFICIE ACCESSORIA SA		NUMERO FABBRICATO

TAB4: DIMOSTRAZIONE DELLA SUPERFICIE UTILE SU, ACCESSORIA SA E COMPLESSIVA SC E CONFRONTO CON I DATI DI POC

LOTTO	EDIFICIO	SV	DATI DI PROGETTO			SC	SCHEDA NORMA 1° VARIANTE POC
			SU	SA	SC=SU+60%SA		
1	① b11.2A	2499	4145	892	4680		≅ 4680 max consentiti
	② b11.1NA	750	1053	87	1105		
	① b2	454		454	-1700		≅ 1700 max consentiti
	② b10.1	1100		1100			≅ 1100 min richiesti
	③ b1	250	538	95	595	-5480	≅ 5480 max consentiti
2	④ b2.3.3.4.5	250		250			
	④ b2.3.3.4.5	1270		1270			
	④ b15(b2.3.3.4.5)(b10.1)	1290	135	1371			
3	⑤ b2.3.3.4.5	1820	25	1835			
	LOTTO 3 VERDE PUBBLICO (*)	-	-	-	-	-	< 2400 max consentiti
TOTALE		3499	12220	1234	12960		<15360 max consentiti

NOTE:

- PER TUTTE LE FUNZIONI B11, I PARCHEGGI PERTINENZIALI REALIZZATI IN PIANI INTERRATI SONO CONSIDERATE QUANTITÀ SC AGGIUNTIVA RISPETTO ALL'INDICE FONDIARIO.
- PER TUTTE LE FUNZIONI B INSEDIABILI IN INTERVENTI PROGRAMMATI DAL POC, I PARCHEGGI PERTINENZIALI REALIZZATI IN PIANI INTERRATI POSSONO ESSERE, PREVIA APPOSITA VALUTAZIONE, CONSIDERATI QUANTITÀ DI SC AGGIUNTIVA RISPETTO ALL'INDICE FONDIARIO. (RUE NTA ART. 1.3.3 E ART. 3.1.5.)
- (*) PER IL LOTTO 3 DI CESSIONE, SU SPECIFICA RICHIESTA DELL'AMMINISTRAZIONE COMUNALE (LETTERA DEL 09/02/2016) È STATA ELIMINATA LA PREVISIONE DI EDILIZIA RESIDENZIALE ERS IN FAVORE DI UNA DESTINAZIONE A VERDE PUBBLICO.

US AMMESSI

FUNZIONI DI SERVIZIO E TERZIARIE

b1 Esercizi commerciali di vicinato: attività commerciali al dettaglio, alimentare e non, svolte in esercizi singoli aventi una superficie di vendita (SV) non superiore a 250 mq ciascuno.

b2 Pubblici Esercizi: Comprende le attività di somministrazione di alimenti e/o bevande.

b3 Studi professionali e uffici in genere (Sono comprese in questo uso anche le attività con concorso di pubblico di cui all'uso b12 (selezione di enti, istituti e imprese, pubbliche o private, attività bancarie di sportello, finanziaria, assicurativa, amministrativa, attività terciole di servizio alle imprese con servizi di sportello, poli-ambulatori e attività assimilabili.) qualora occupino complessivamente meno del 50% della Su di edifici di oltre 1.000 mq ovvero meno di 500 mq in edifici di meno di 1.000 mq).

b4 Attività culturali; attività ricreative, sportive e di spettacolo prive di significativi effetti di disturbo su contesto urbano.

b5.1 Artigianato di servizio alla persona, alla casa, ai beni di produzione, alle imprese, nonché agli automezzi limitatamente a cicli e motocicli. Comprende altresì l'artigianato di produzione nel settore alimentare limitatamente ad attività di panificazione e prodotti da forno, gelaterie, pasticcerie.

b5.2 Artigianato di produzione, lavorazione e vendita alimentare non ricompreso nel punto b5.1.

b10 Attività di interesse collettivo di tipo civile e attività scolastiche di base. Le attività di tipo civile comprendono le sedi del Comune e degli organi di decentramento sub-comunali, servizi amministrativi, socio-assistenziali, previdenziali, culturali, sedi e forme associative di base (sindacati, economiche, categoriali, politiche), e simili. Le attività scolastiche di base pubbliche e/o private comprendono: mda, scuole materne e scuole dell'obbligo e relativi spazi e attrezzature; servizi sportivi, culturali e ricreativi esclusivamente o prevalentemente dedicati all'utenza scolastica. Le attività socio-assistenziali possono comprendere piccole attività produttive finalizzate al reinserimento sociale degli adulti.

b11.1NA Medio-piccole strutture di vendita: non alimentari

b11.2A Medio-grandi strutture di vendita: alimentari

b15 Attività sanitarie ed assistenziali. Comprende ospedali, RSA, case protette, e case di cura; attività termali e per il benessere; ambulatori aventi una SC superiore a 200mq, compresi i servizi direttamente integrati (ad es. pubblici esercizi interni).

