

# P7.3

## Vincoli infrastrutturali

Proposta di adeguamento al Piano di Rischio Aeroportuale

ADOTTATO DAL C.C. CON DELIBERA N. 5835/87 DEL 06/04/2009  
APPROVATO DAL C.C. CON DELIBERA N. 5167/70 DEL 05/04/2011  
VARIANTE APPROVATA DAL C.C. CON DELIBERA N. 1278/8 DEL 21/01/2013  
VARIANTE APPROVATA DAL C.C. CON DELIBERA N. 168 DEL 21/09/2015  
VARIANTE APPROVATA DAL C.C. CON DELIBERA N. 71 DEL 15/05/2017  
**VARIANTE ADOTTATA DAL C.C. CON DELIBERA N. ... DEL .././...**

SINDACO  
**LUCA VECCHI**

ASSESSORE RIGENERAZIONE URBANA E DEL TERRITORIO  
**ALEX PRATISSOLI**

DIRETTORE AREA COMPETITIVITA' E INNOVAZIONE SOCIALE  
**Massimo Magnani**

COORDINAMENTO GENERALE E RUP  
DIRIGENTE DEL SERVIZIO RIGENERAZIONE E QUALITA' URBANA  
**Elisa Iori**

### Equipe di progettazione

coordinamento urbanistico

Marco Bertani

Maddalena Fortelli

Andrea Anceschi, Devis Sbarzaglia, Mariapia Terenziani

coordinamento amministrativo

Giovanna Vellani

Claudia Bortolani, Cristina Romani, Alessandra Sedezzari

### Depuratori



localizzazione e fasce di rispetto assoluto con vincolo di inedificabilità in applicazione della deliberazione del Comitato dei Ministri per la tutela delle acque dall'inquinamento del 4 febbraio 1977 - Allegato 4 - Norme tecniche generali per la regolamentazione dell'installazione e dell'esercizio degli impianti di fognatura e depurazione 1.2. Condizioni ambientali e zone di rispetto.

### Punti di captazione acque ad uso umano



pozzi e fasce di rispetto individuate in applicazione del D. Lgs. 152/99 - Art. 21 Disciplina delle aree di salvaguardia delle acque superficiali e sotterranee destinate al consumo umano.

### Infrastrutture ferroviarie

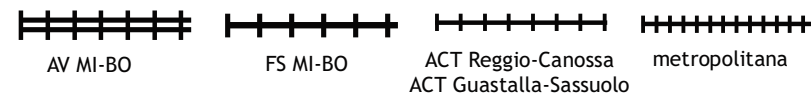

### Infrastrutture viarie



Fasce di rispetto stradale

Classificazione della rete stradale ai sensi dell'art. 2.1 "Classificazione delle strade urbane" del Regolamento viario del Comune di Reggio Emilia (ver. 3.3) del Maggio 2010.  
Determinazione delle fasce di rispetto stradale ai sensi dell'art. 3.2 "Fasce di pertinenza e di rispetto stradale, aree di visibilità" del Regolamento viario del Comune di Reggio Emilia (ver. 3.3) del Maggio 2010.

### Sistema adduzione gas naturale



### Sistema adduzione acqua

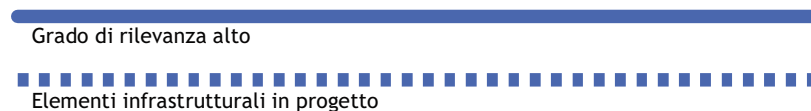

### Sistema del teleriscaldamento



### Sistema fognario



### Industrie a rischio di incidente rilevante ai sensi del D.Lgs. 334/99 e s.m.i.



### Linee elettriche

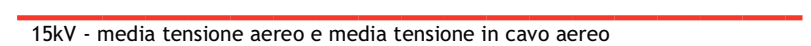

Le fasce laterali di rispetto per gli elettrodotti andranno determinate secondo la metodologia approvata dal D.M. del 29 maggio 2008. Recepita a livello regionale dalla D.G.R. 1138/08.

### Cabine primarie o stazioni AT e AAT



### Cabine primarie o stazioni AT e AAT



### Aeroporto



### Cimiteri



zona di rispetto prevista al comma 1 dell'art. 57 del D.P.R. n. 285 del 1990 e dall'art. 338 del testo unico delle leggi sanitarie, approvato con regio decreto 27 luglio 1934, n. 1265, e s.m.i.

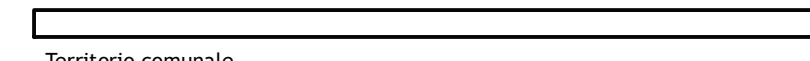
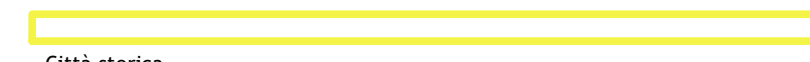

### Depuratori



localizzazione e fasce di rispetto assoluto con vincolo di inedificabilità in applicazione della deliberazione del Comitato dei Ministri per la tutela delle acque dall'inquinamento del 4 febbraio 1977 - Allegato 4 - Norme tecniche generali per la regolamentazione dell'installazione e dell'esercizio degli impianti di fognatura e depurazione 1.2. Condizioni ambientali e zone di rispetto.

### Punti di captazione acque ad uso umano



pozzi e fasce di rispetto individuate in applicazione del D. Lgs. 152/99 - Art. 21 Disciplina delle aree di salvaguardia delle acque superficiali e sotterranee destinate al consumo umano.

### Infrastrutture ferroviarie

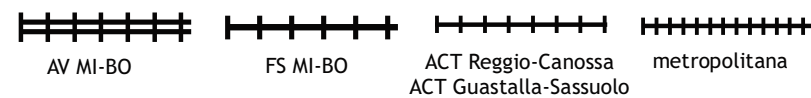

### Infrastrutture viarie

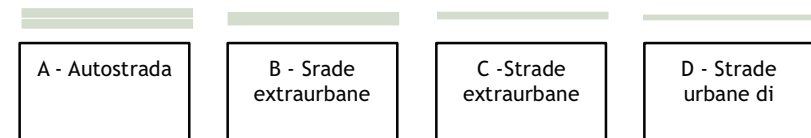

Fasce di rispetto stradale

Classificazione della rete stradale ai sensi dell'art. 2.1 "Classificazione delle strade urbane" del Regolamento viario del Comune di Reggio Emilia (ver. 3.3) del Maggio 2010.  
Determinazione delle fasce di rispetto stradale ai sensi dell'art. 3.2 "Fasce di pertinenza e di rispetto stradale, aree di visibilità" del Regolamento viario del Comune di Reggio Emilia (ver. 3.3) del Maggio 2010.

### Sistema adduzione gas naturale



### Sistema adduzione acqua

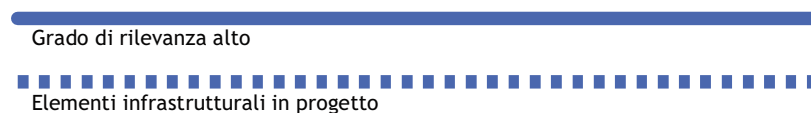

### Sistema del teleriscaldamento



### Sistema fognario



### Industrie a rischio di incidente rilevante ai sensi del D.Lgs. 334/99 e s.m.i.



### Linee elettriche



Le fasce laterali di rispetto per gli elettrodotti andranno determinate secondo la metodologia approvata dal D.M. del 29 maggio 2008. Recepita a livello regionale dalla D.G.R. 1138/08.

### Cabine primarie o stazioni AT e AAT



### Cabine primarie o stazioni AT e AAT



### Aeroporto (art.2.45 PSC)



### Cimiteri



zona di rispetto prevista al comma 1 dell'art. 57 del D.P.R. n. 285 del 1990 e dall'art. 338 del testo unico delle leggi sanitarie, approvato con regio decreto 27 luglio 1934, n. 1265, e s.m.i.

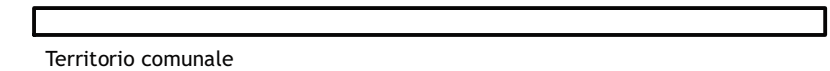
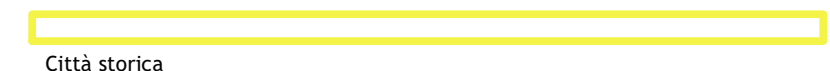

# P7.3 - Vincoli infrastrutturali

Vigente

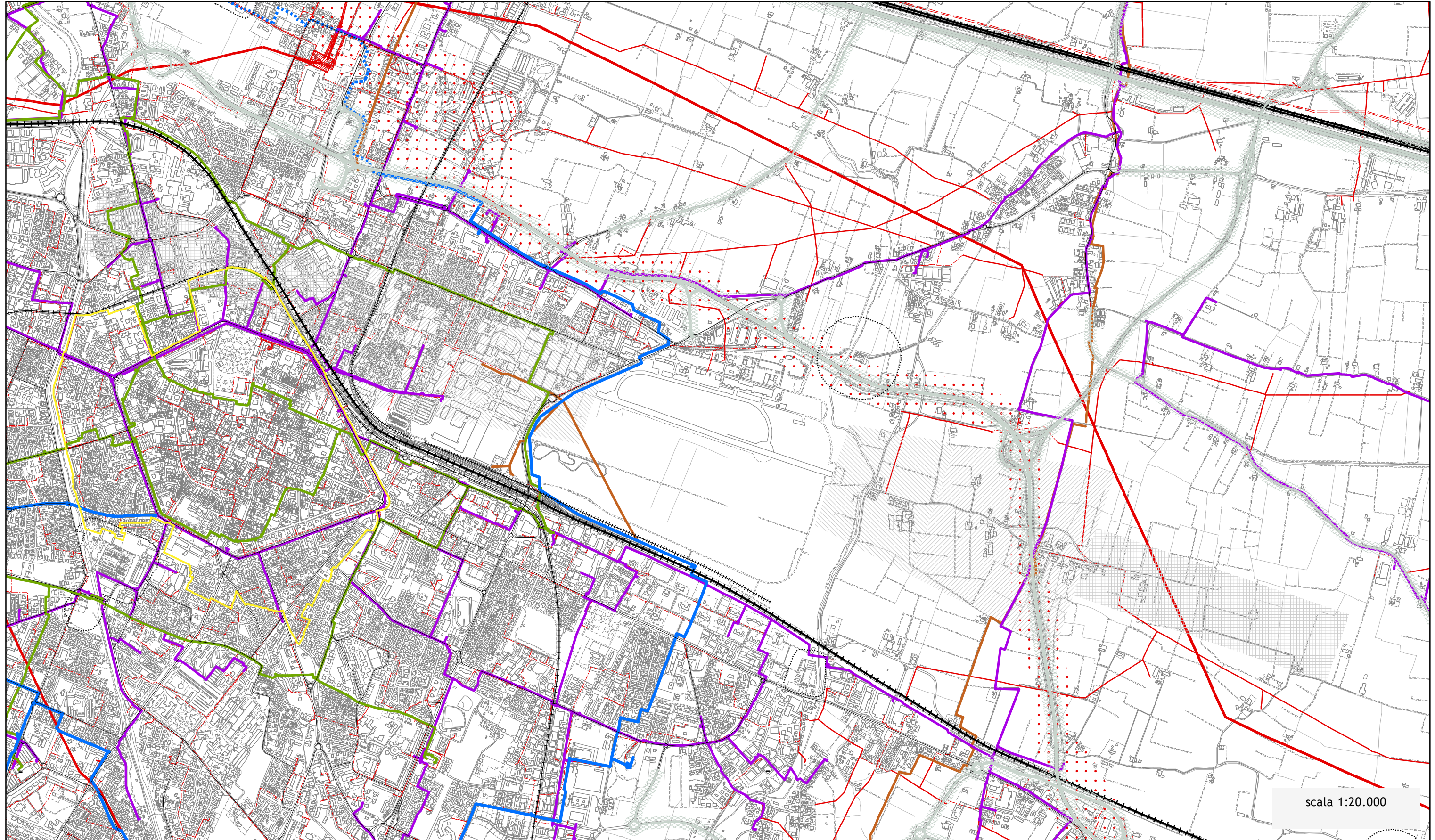
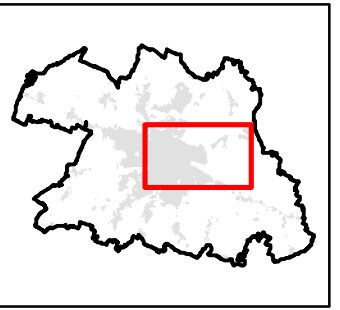

scala 1:20.000

# P7.3 - Vincoli infrastrutturali

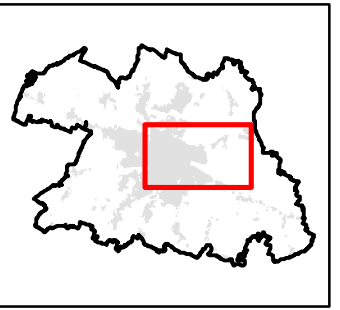

## Proposta di adeguamento

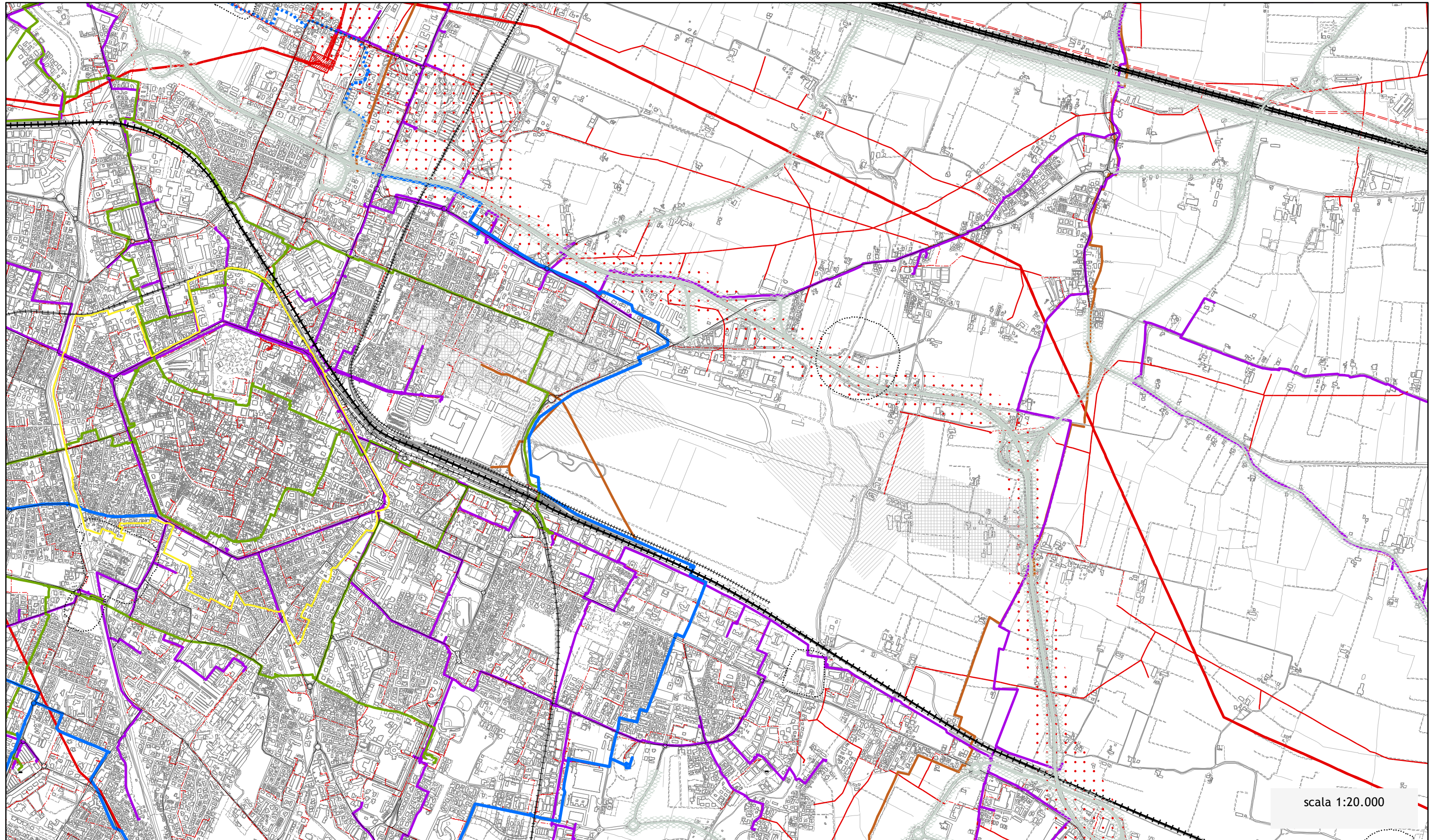

scala 1:20.000